



**DİŞ HEKİMLİĞİ
FAKÜLTESİ
BİRİM FAALİYET
RAPORU**

T.C.
GİRESUN ÜNİVERSİTESİ REKTÖRLÜĞÜ

2024 YILI
DIŞ HEKİMLİĞİ FAKÜLTESİ BİRİM
FAALİYET RAPORU

(DIŞ HEKİMLİĞİ FAKÜLTESİ)

İÇİNDEKİLER

ÜST YÖNETİCİ SUNUŞU	1
I. GENEL BİLGİLER	2
A. MİSYON VE VİZYON	2
B. YETKİ, GÖREV VE SORUMLULUKLAR	2
C. İDAREYE İLİŞKİN BİLGİLER	3
1. FİZİKSEL YAPI	3
2. TEŞKİLAT YAPISI	31
3. TEKNOLOJİ VE BİLİŞİM ALTYAPISI	32
4. İNSAN KAYNAKLARI	33
5. SUNULAN HİZMETLER	37
6. YÖNETİM VE İÇ KONTROL SİSTEMİ	42
D. DİĞER HUSUSLAR	42
II. AMAÇ VE HEDEFLER	45
A. TEMEL POLİTİKA VE ÖNCELİKLER	45
B. İDARENİN STRATEJİK PLANINDA YER ALAN AMAÇ VE HEDEFLER	45
C. DİĞER HUSUSLAR	45
III. FAALİYETLERE İLİŞKİN BİLGİ VE DEĞERLENDİRMELER	46
A. MALİ BİLGİLER	46
1. BÜTÇE UYGULAMA SONUÇLARI	46
2. TEMEL MALİ TABLOLARA İLİŞKİN AÇIKLAMALAR	49
3. MALİ DENETİM SONUÇLARI	52
4. DİĞER HUSUSLAR	52
B. PERFORMANS BİLGİLERİ	52
1. PROGRAM, ALT PROGRAM VE FAALİYET BİLGİLERİ	52
2. PERFORMANS SONUÇLARININ DEĞERLENDİRİLMESİ	52
i. Alt Program Hedef ve Göstergeleriyle İlgili Gerçekleşme Sonuçları ve Değerlendirmeler	52
ii. Performans Denetim Sonuçları	52
3. STRATEJİK PLAN DEĞERLENDİRME TABLOLARI	53
4. PERFORMANS BİLGİ SİSTEMİNİN DEĞERLENDİRİLMESİ	64
5. DİĞER HUSUSLAR.....	66
IV. KURUMSAL KABİLİYET VE KAPASİTENİN BELİRLENMESİ	67
A. ÜSTÜNLÜKLER	67
B. ZAYIFLIKLAR	67
C. DEĞERLENDİRME	67
V. ÖNERİ VE TEDBİRLER	67

TABLolar

- Tablo 1: Eğitim Alanı Sayıları
Tablo 2: Eğitim Alanlarının Dağılımı
Tablo 3: Yemekhane ve Mutfaklar
Tablo 4: Kantin/Kafeterya
Tablo 5: Toplantı/Konferans Salonları ve Faaliyet Sayısı
Tablo 6: Spor Alanları
Tablo 7: Hizmet Alanları
Tablo 8: Tesis, Makina ve Cihazlar Grubu Tablosu
Tablo 9: Taşıtlar Grubu Tablosu
Tablo 10: Demirbaşlar Grubu Tablosu
Tablo 11. Bilgisayarlar
Tablo 12: Kütüphane Kaynaklarının Dağılımı
Tablo 13: Toplam Personel Dağılımı
Tablo 14: Yönetici Personel Dağılımı Tablosu
Tablo 15: Akademik Personelin Dağılımı
Tablo 16: İdari Personelin Hizmet Sınıflarına ve Görev Yerlerine Göre Dağılımı
Tablo 17: Akademik Birim ve Program Bilgileri
Tablo 18: Öğrenci Sayıları (Okul Bazlı)
Tablo 19: Yatay ve Dikey Geçiş ile Üniversitemize Gelen Öğrenci Sayısı
Tablo 20: Uluslararası Öğrenci Sayısı
Tablo 21: Birim Bazlı Öğretim Elemanı/Öğrenci/Mezun Sayılarına İlişkin Veriler
Tablo 22: Yürütülen Soruşturmalar
Tablo 23: Hizmet, Bilim-Sanat, Teşvik ve Başarı Ödülleri Alan Kişi Sayısı
Tablo 24: 2024 Yılında Yapılan Toplumsal Sorumluluk Projeleri ve Faaliyetleri (Alt Birimler Dahil)
Tablo 25: 2024 Yılı Sertifika ve Hizmet içi Eğitim Programları
Tablo 26: Eğitimcilerin Eğitimi Programı
Tablo 27: Faaliyet Bilgileri Tablosu
Tablo 28: Editörlük ve Hakemlik Yapan Öğretim Üyesi Sayıları
Tablo 29: Ekonomik Sınıflandırmanın Birinci Düzeyinde Ödenek ve Harcamalar
Tablo 30: 2024 Yılı Bütçesinin Ekonomik Sınıflandırmanın İkinci Düzeyine Göre Gerçekleşmesi
Tablo 31: Tüketime Yönelik Mal ve Malzeme Alımları Ekonomik Kodunun Dördüncü Düzey Harcamaları
Tablo 32: Ekonomik Kodun Birinci Düzeyine Göre Ödenekler
Tablo 33: Kurumsal Mal ve Hizmet Alımlarına İlişkin Veriler
Tablo 34: Ulusal, Uluslararası Projeler Tablosu
Tablo 35: Ulusal, Uluslararası Etkinlikler Tablosu

BİRİM / ÜST YÖNETİCİ SUNUŞU

2015 yılında kurulmuş olan Diş Hekimliği Fakültemiz, 2021-2022 Eğitim-Öğretim yılında öğrenci alımının ardından akademik faaliyetine başlamıştır. Fakültemiz, genç ve dinamik kadrosu ile öğrencilerine ağız ve diş sağlığı alanında evrensel standartlarda mesleki-akademik bilgi-beceri kazandırmanın yanı sıra sosyal ve kültürel değerler ışığında sağlık hizmetinde hoşgörülü, kendine güvenen, etik değerlere sahip, fikir ve haklara saygılı bireyler yetiştirme amacı ile yola çıkmıştır.

Teknoloji ve bilimdeki ilerlemelere paralel gelişimi sağlama adına, yüksek kaliteli çağdaş eğitim sistemiyle yarının lider ülkesi Türkiye'nin yöneticilerini yetiştirme hedefiyle yürümeye başlayan fakültemizin, fiziki ve teknolojik alt yapı ile sosyal imkânlarının güçlendirilerek, yenilikçi, kaliteli bir eğitim ve araştırma kurumu olmanın azmi ve kararlılığı içinde çalışmalarını devam ettirmektedir.

Diş Hekimliğinin hemen hemen tüm dallarda hizmet vermeye başlayan fakültemizde 4 adet klinik, 1 adet engelli kliniği, 2 adet preklinik simülasyon ünitesi, 1 adet merkezi sterilizasyon ünitesi, 1 adet klinik laboratuvarı, 1 adet protez laboratuvarı, 2 ameliyathane, 1 tomografi cihazı, periapikal ve panoramik radyografilerin alınabildiği radyoloji ünitesi, 1 dershanenin yanı sıra öğrenci ve hasta kafeteryaları ile öğrenci sosyal alanları mevcuttur.

Çağdaş diş hekimliğinin gerektirdiği teknik alet ve ekipmanlarla donatılmış simülasyon ünitesi, klinik ve laboratuvarlarında eğitim ile hasta hizmetlerini etkili bir şekilde yürütmeye başlayan Diş Hekimliği Fakültemizin, başta Giresun İli olmak üzere Doğu ve Orta Karadeniz Bölgesinin tercih edilen kuruluşu haline geleceği kanaatindeyiz.

5018 sayılı Kamu Mali Yönetimi ve Kontrol Kanununun hesap verme sorumluluğu çerçevesinde Fakültemiz 2024 Yılı Faaliyet Raporumuzu kamuoyunun bilgisine sunar, fakültemizin gelişmesine ve faaliyetlerin gerçekleşmesine katkı verenlere çok teşekkür ederim.

Adı Soyadı: Prof. Dr. Çağrı URAL
Unvanı : Dekan

I- GENEL BİLGİLER

A. Misyon ve Vizyon

Misyon

Giresun Üniversitesi Diş Hekimliği Fakültesi olarak, ulusal ve uluslararası düzeyde bilimsel bilgiye dayalı, etik değerlere bağlı, yenilikçi ve hasta odaklı diş hekimleri yetiştirmeyi misyon ediniyoruz. Amacımız, öğrencilerimize modern eğitim yöntemleriyle diş hekimliği bilim ve sanatını öğretirken, toplumun ağız ve diş sağlığını en üst düzeye çıkarmaya yönelik katkılar sağlamaktır. Aynı zamanda, araştırma ve klinik uygulamalarla alanımızda bilgi üretmeye ve bu bilgiyi toplum yararına kullanmaya kararlıyız.

Vizyon

Vizyonumuz, dünya standartlarında eğitim veren, yenilikçi, araştırma odaklı ve lider bir Diş Hekimliği Fakültesi olmaktır. Teknolojik gelişmeleri yakından takip ederek eğitim, araştırma ve hizmet süreçlerimizi sürekli geliştirmek; toplumun sağlık ihtiyaçlarına duyarlı, çağdaş, yaratıcı ve sorumluluk sahibi diş hekimleri yetiştirmek hedefimizdir. Ulusal ve uluslararası düzeyde saygın, tercih edilen ve referans bir fakülte olmak için sürekli olarak kendimizi yenilemeyi ve geliştirmeyi ilke ediniyoruz.

B. Yetki, Görev ve Sorumluluklar

Fakültemiz Millî Eğitim Bakanlığı'nın teklif yazısı üzerine, 28/3/1983 tarihli ve 2809 sayılı Kanunun Ek 30 uncu maddesine göre, Bakanlar Kurulu'nca 20/08/2015 tarihinde alınan 2015/8052 sayılı kararla Diş Hekimliği Fakültesi kurulmuş olup, bir bölümü (Klinik Bilimler Bölümü) bulunmaktadır. Diş Hekimliği Fakültesi araştırma, eğitim ve idari faaliyetlerine Prof. Dr. A. İlhan ÖZDEMİR Eğitim ve Araştırma Hastanesi Nizamiye Mahallesi' ndeki Tıp Fakültesinden devir alınan binada sürdürmektedir.2021-2022-2023-2024 dönemlerinde almış olduğu toplam 280 (iki yüz seksen) öğrenciyle eğitim öğretime devam etmektedir. Bünyesindeki akademik, idari ve mali yetki ve sorumlulukları 2547 Sayılı Yükseköğretim Kanunu, 5018 Sayılı Kamu Mali Yönetimi ve Kontrol Kanunu ile diğer ilgili yasa ve mevzuat ile düzenlenmektedir.Ayrıca birimiz tarafından Kalite Komisyonu oluşturulmuş, Dekanlığımız tarafından birimiz çalışanlarına görev, yetki ve sorumlulukları tebliğ edilmiştir.

C. İdareye İlişkin Bilgiler

1.Fiziksel yapı

1.1- Eğitim Alanları

Tablo 1: Eğitim Alanı Sayıları

Eğitim Alanı	Kapasite	Kapasite	Kapasite	Kapasite	Kapasite	Kapasite	Toplam Kişi
	0-50 Kişi	51-75 Kişi	76-100 Kişi	101-150 Kişi	151-250 Kişi	251-Üzeri Kişi	
Amfi							
Sınıf		1 adet					70
Klinik	8 adet						44
Diğer (Preklinik Laboratuvarı)	1 adet	1 adet					92
TOPLAM	9 adet	2 adet					206

Tablo 2: Eğitim Alanlarının Dağılımı

Eğitim Alanı		Kapasite 0-50 (m ²)	Kapasite 51-75 (m ²)	Kapasite 76-100 (m ²)	Kapasite 101-150 (m ²)	Kapasite 151-250 (m ²)	Kapasite 251-Üzeri (m ²)	Toplam (m ²)
Amfi								
Sınıf				1 adet				85
Atölye								
Toplantı Salonu		1 adet						65
Diğer (Klinik)		8 adet						400
Labora-tuvarlar	Eğitim Lab.							
	Sağlık Lab.(Protez lab.)	2 adet						90
	Araştırma Lab.							
	Diğer (Preklinik Lab.)	1 adet	1 adet					90

TOPLAM							730
--------	--	--	--	--	--	--	-----

1.2- Sosyal Alanlar

Yemekhane, Kantin ve Kafeterya

Tablo 3: Yemekhane ve Mutfaklar

Yemekhane-Mutfak Adı	Adet	Alanı (m ²)	Kapasite (Kişilik)
YEMEKHANELER			
Fakültemize ait yemekhane yoktur.			
Toplam			
MUTFAKLAR			
Fakültemize ait mutfak yoktur.			
Toplam			

Tablo 4: Kantin/Kafeterya

Kantin/Kafeterya	Adet	Kapalı Alan (m ²)	Kapasite (Kişi)
Dış Hekimliği Fakültesi Kantini	1	60	50

Tablo 5: Toplantı/Konferans Salonları ve Faaliyet Sayısı

Toplantı/Salon Adı	Kapasite (Kişi)	Toplantı Salonu (Adet)	Konferans Salonu (Adet)	Bu Alanlarda Yapılan Faaliyet Sayısı
Dekanlık Toplantı Salonu	40	1 adet		30 adet

Tablo 6: Spor Alanları

Açık/Kapalı Spor Alanları Adı (Futbol, Voleybol, Basketbol v.b.)	Açık/Kapalı Spor Salonu	Sayı (Adet)	Alanı (m ²)
Fakültemize ait spor alanı yoktur.			

Tablo 7: Hizmet Alanları

	Ofis Sayısı	Alan(m ²)	Personel Sayısı
Akademik Personel	12 adet	20 m ²	22 Kişi
Akademik Yönetici	1 adet	65 m ²	1 Kişi
İdari Personel	3 adet	20 m ²	5 Kişi
İdari Yönetici	1 adet	20 m ²	1 Kişi
TOPLAM			

1.6- Taşınır Malzeme Listesi

Tablo 8: Tesis, Makina ve Cihazlar Grubu Tablosu

No	Saymanlık Kodu	Harcama Birimi	Harcama Birimi Adı	Taşınır Grubu	Taşınır Adı	Ölçü Adı	Toplam	Toplam
1	28728	38.64.0.1.234(464.14-	DİŞ HEKİMLİĞİ FAKÜLTESİ	253.2.7.2-1	AMBALAJLAMA MAKİNELERİ	ADET	1	1
2	28728	38.64.0.1.234(464.14-	DİŞ HEKİMLİĞİ FAKÜLTESİ	253.2.9.1-1	PARA SAYMA MAKİNELERİ	ADET	1	1
3	28728	38.64.0.1.234(464.14-	DİŞ HEKİMLİĞİ FAKÜLTESİ	253.2.9.1-2	PARA SAYMA MAKİNELERİ	ADET	1	1
4	28728	38.64.0.1.234(464.14-	DİŞ HEKİMLİĞİ FAKÜLTESİ	253.3.1.1.3-4	ZEMİN YIKAMA MAKİNELERİ	ADET	1	1
5	28728	38.64.0.1.234(464.14-	DİŞ HEKİMLİĞİ FAKÜLTESİ	253.3.1.2.1-7	ÇAMAŞIR YIKAMA MAKİNELERİ	ADET	1	1
6	28728	38.64.0.1.234(464.14-	DİŞ HEKİMLİĞİ FAKÜLTESİ	253.3.1.4.1-7	ÜTÜ VE PRES MAKİNELERİ	ADET	1	1
7	28728	38.64.0.1.234(464.14-	DİŞ HEKİMLİĞİ FAKÜLTESİ	253.3.2.1.1-1	BUZDOLAPLARI	ADET	2	2
8	28728	38.64.0.1.234(464.14-	DİŞ HEKİMLİĞİ FAKÜLTESİ	253.3.2.1.1-46	BUZDOLAPLARI	ADET	4	4
9	28728	38.64.0.1.234(464.14-	DİŞ HEKİMLİĞİ FAKÜLTESİ	253.3.2.99.15-17	YUKARIDAKİ GRUPLARDA SINIFLANDIRILAMAYAN DİĞER CİHAZ VE MAKİNELER	ADET	1	1
10	28728	38.64.0.1.234(464.14-	DİŞ HEKİMLİĞİ FAKÜLTESİ	253.3.2.99.15-19	YUKARIDAKİ GRUPLARDA SINIFLANDIRILAMAYAN DİĞER CİHAZ VE MAKİNELER	ADET	1	1
11	28728	38.64.0.1.234(464.14-	DİŞ HEKİMLİĞİ FAKÜLTESİ	253.3.4.5.36-2	VERİ TOPLAYICILAR	ADET	1	1
12	28728	38.64.0.1.234(464.14-	DİŞ HEKİMLİĞİ FAKÜLTESİ	253.3.5.1-99	GENEL AMAÇLI TIBBİ CİHAZLAR VE ALETLER	ADET	1	1
13	28728	38.64.0.1.234(464.14-	DİŞ HEKİMLİĞİ FAKÜLTESİ	253.3.5.1-102	GENEL AMAÇLI TIBBİ CİHAZLAR VE ALETLER	ADET	5	5
14	28728	38.64.0.1.234(464.14-	DİŞ HEKİMLİĞİ FAKÜLTESİ	253.3.5.1-110	GENEL AMAÇLI TIBBİ CİHAZLAR VE ALETLER	ADET	2	2

15	28728	38.64.0.1.234(464.14-	DİŐ HEKİMLİĐİ FAKÜLTESİ	253.3.5.1-111	GENEL AMAÇLI TIBBİ CİHAZLAR VE ALETLER	ADET	1	1
16	28728	38.64.0.1.234(464.14-	DİŐ HEKİMLİĐİ FAKÜLTESİ	253.3.5.1-112	GENEL AMAÇLI TIBBİ CİHAZLAR VE ALETLER	ADET	2	2
17	28728	38.64.0.1.234(464.14-	DİŐ HEKİMLİĐİ FAKÜLTESİ	253.3.5.1-113	GENEL AMAÇLI TIBBİ CİHAZLAR VE ALETLER	ADET	2	2
18	28728	38.64.0.1.234(464.14-	DİŐ HEKİMLİĐİ FAKÜLTESİ	253.3.5.1-114	GENEL AMAÇLI TIBBİ CİHAZLAR VE ALETLER	ADET	1	1
19	28728	38.64.0.1.234(464.14-	DİŐ HEKİMLİĐİ FAKÜLTESİ	253.3.5.1-115	GENEL AMAÇLI TIBBİ CİHAZLAR VE ALETLER	ADET	1	1
20	28728	38.64.0.1.234(464.14-	DİŐ HEKİMLİĐİ FAKÜLTESİ	253.3.5.1-116	GENEL AMAÇLI TIBBİ CİHAZLAR VE ALETLER	ADET	1	1
21	28728	38.64.0.1.234(464.14-	DİŐ HEKİMLİĐİ FAKÜLTESİ	253.3.5.1-121	GENEL AMAÇLI TIBBİ CİHAZLAR VE ALETLER	ADET	3	3
22	28728	38.64.0.1.234(464.14-	DİŐ HEKİMLİĐİ FAKÜLTESİ	253.3.5.1-122	GENEL AMAÇLI TIBBİ CİHAZLAR VE ALETLER	ADET	2	2
23	28728	38.64.0.1.234(464.14-	DİŐ HEKİMLİĐİ FAKÜLTESİ	253.3.5.1-123	GENEL AMAÇLI TIBBİ CİHAZLAR VE ALETLER	ADET	2	2
24	28728	38.64.0.1.234(464.14-	DİŐ HEKİMLİĐİ FAKÜLTESİ	253.3.5.1-124	GENEL AMAÇLI TIBBİ CİHAZLAR VE ALETLER	ADET	1	1
25	28728	38.64.0.1.234(464.14-	DİŐ HEKİMLİĐİ FAKÜLTESİ	253.3.5.1-127	GENEL AMAÇLI TIBBİ CİHAZLAR VE ALETLER	ADET	1	1
26	28728	38.64.0.1.234(464.14-	DİŐ HEKİMLİĐİ FAKÜLTESİ	253.3.5.6-36	CERRAĐİ AMELİYATHANE AMAÇLI KULLANILAN CİHAZ VE ALETLER	ADET	1	1
27	28728	38.64.0.1.234(464.14-	DİŐ HEKİMLİĐİ FAKÜLTESİ	253.3.5.6-37	CERRAĐİ (AMELİYATHANE) AMAÇLI KULLANILAN CİHAZ VE ALETLER	ADET	1	1
28	28728	38.64.0.1.234(464.14-	DİŐ HEKİMLİĐİ FAKÜLTESİ	253.3.5.8-2	DİŐ HEKİMLİĐİ TEŐHİS VE TEDAVİ CİHAZ VE ALETLERİ	ADET	1	1
29	28728	38.64.0.1.234(464.14-	DİŐ HEKİMLİĐİ FAKÜLTESİ	253.3.5.8-3	DİŐ HEKİMLİĐİ TEŐHİS VE TEDAVİ CİHAZ VE ALETLERİ	ADET	1	1

30	28728	38.64.0.1.234(464.14-	DİŐ HEKİMLİĐİ FAKÜLTESİ	253.3.5.8-4	DİŐ HEKİMLİĐİ TEŐŐİS VE TEDAVİ CİHAZ VE ALETLERİ	ADET	1	1
31	28728	38.64.0.1.234(464.14-	DİŐ HEKİMLİĐİ FAKÜLTESİ	253.3.5.8-5	DİŐ HEKİMLİĐİ TEŐŐİS VE TEDAVİ CİHAZ VE ALETLERİ	ADET	25	25
32	28728	38.64.0.1.234(464.14-	DİŐ HEKİMLİĐİ FAKÜLTESİ	253.3.5.8-6	DİŐ HEKİMLİĐİ TEŐŐİS VE TEDAVİ CİHAZ VE ALETLERİ	ADET	21	21
33	28728	38.64.0.1.234(464.14-	DİŐ HEKİMLİĐİ FAKÜLTESİ	253.3.5.8-8	DİŐ HEKİMLİĐİ TEŐŐİS VE TEDAVİ CİHAZ VE ALETLERİ	ADET	1	1
34	28728	38.64.0.1.234(464.14-	DİŐ HEKİMLİĐİ FAKÜLTESİ	253.3.5.8-9	DİŐ HEKİMLİĐİ TEŐŐİS VE TEDAVİ CİHAZ VE ALETLERİ	ADET	12	12
35	28728	38.64.0.1.234(464.14-	DİŐ HEKİMLİĐİ FAKÜLTESİ	253.3.5.8-10	DİŐ HEKİMLİĐİ TEŐŐİS VE TEDAVİ CİHAZ VE ALETLERİ	ADET	1	1
36	28728	38.64.0.1.234(464.14-	DİŐ HEKİMLİĐİ FAKÜLTESİ	253.3.5.8-11	DİŐ HEKİMLİĐİ TEŐŐİS VE TEDAVİ CİHAZ VE ALETLERİ	ADET	1	1
37	28728	38.64.0.1.234(464.14-	DİŐ HEKİMLİĐİ FAKÜLTESİ	253.3.5.8-12	DİŐ HEKİMLİĐİ TEŐŐİS VE TEDAVİ CİHAZ VE ALETLERİ	ADET	1	1
38	28728	38.64.0.1.234(464.14-	DİŐ HEKİMLİĐİ FAKÜLTESİ	253.3.5.8-13	DİŐ HEKİMLİĐİ TEŐŐİS VE TEDAVİ CİHAZ VE ALETLERİ	ADET	2	2
39	28728	38.64.0.1.234(464.14-	DİŐ HEKİMLİĐİ FAKÜLTESİ	253.3.5.8-14	DİŐ HEKİMLİĐİ TEŐŐİS VE TEDAVİ CİHAZ VE ALETLERİ	ADET	2	2
40	28728	38.64.0.1.234(464.14-	DİŐ HEKİMLİĐİ FAKÜLTESİ	253.3.5.8-15	DİŐ HEKİMLİĐİ TEŐŐİS VE TEDAVİ CİHAZ VE ALETLERİ	ADET	1	1
41	28728	38.64.0.1.234(464.14-	DİŐ HEKİMLİĐİ FAKÜLTESİ	253.3.5.8-16	DİŐ HEKİMLİĐİ TEŐŐİS VE TEDAVİ CİHAZ VE ALETLERİ	ADET	2	2
42	28728	38.64.0.1.234(464.14-	DİŐ HEKİMLİĐİ FAKÜLTESİ	253.3.5.8-17	DİŐ HEKİMLİĐİ TEŐŐİS VE TEDAVİ CİHAZ VE ALETLERİ	ADET	2	2
43	28728	38.64.0.1.234(464.14-	DİŐ HEKİMLİĐİ FAKÜLTESİ	253.3.5.8-18	DİŐ HEKİMLİĐİ TEŐŐİS VE TEDAVİ CİHAZ VE ALETLERİ	ADET	4	4

44	28728	38.64.0.1.234(464,14-	DİŐ HEKİMLİĐİ FAKÜLTESİ	253.3.5.8-20	DİŐ HEKİMLİĐİ TEŐŐİS VE TEDAVİ CİHAZ VE ALETLERİ	ADET	2	2
45	28728	38.64.0.1.234(464,14-	DİŐ HEKİMLİĐİ FAKÜLTESİ	253.3.5.8-21	DİŐ HEKİMLİĐİ TEŐŐİS VE TEDAVİ CİHAZ VE ALETLERİ	ADET	1	1
46	28728	38.64.0.1.234(464,14-	DİŐ HEKİMLİĐİ FAKÜLTESİ	253.3.5.8-22	DİŐ HEKİMLİĐİ TEŐŐİS VE TEDAVİ CİHAZ VE ALETLERİ	ADET	2	2
47	28728	38.64.0.1.234(464,14-	DİŐ HEKİMLİĐİ FAKÜLTESİ	253.3.5.8-23	DİŐ HEKİMLİĐİ TEŐŐİS VE TEDAVİ CİHAZ VE ALETLERİ	ADET	1	1
48	28728	38.64.0.1.234(464,14-	DİŐ HEKİMLİĐİ FAKÜLTESİ	253.3.5.8-24	DİŐ HEKİMLİĐİ TEŐŐİS VE TEDAVİ CİHAZ VE ALETLERİ	ADET	6	6
49	28728	38.64.0.1.234(464,14-	DİŐ HEKİMLİĐİ FAKÜLTESİ	253.3.5.8-25	DİŐ HEKİMLİĐİ TEŐŐİS VE TEDAVİ CİHAZ VE ALETLERİ	ADET	1	1
50	28728	38.64.0.1.234(464,14-	DİŐ HEKİMLİĐİ FAKÜLTESİ	253.3.5.8-26	DİŐ HEKİMLİĐİ TEŐŐİS VE TEDAVİ CİHAZ VE ALETLERİ	ADET	10	10
51	28728	38.64.0.1.234(464,14-	DİŐ HEKİMLİĐİ FAKÜLTESİ	253.3.5.8-27	DİŐ HEKİMLİĐİ TEŐŐİS VE TEDAVİ CİHAZ VE ALETLERİ	ADET	2	2
52	28728	38.64.0.1.234(464,14-	DİŐ HEKİMLİĐİ FAKÜLTESİ	253.3.5.8-28	DİŐ HEKİMLİĐİ TEŐŐİS VE TEDAVİ CİHAZ VE ALETLERİ	ADET	6	6
53	28728	38.64.0.1.234(464,14-	DİŐ HEKİMLİĐİ FAKÜLTESİ	253.3.5.8-29	DİŐ HEKİMLİĐİ TEŐŐİS VE TEDAVİ CİHAZ VE ALETLERİ	ADET	4	4
54	28728	38.64.0.1.234(464,14-	DİŐ HEKİMLİĐİ FAKÜLTESİ	253.3.5.8-30	DİŐ HEKİMLİĐİ TEŐŐİS VE TEDAVİ CİHAZ VE ALETLERİ	ADET	2	2
55	28728	38.64.0.1.234(464,14-	DİŐ HEKİMLİĐİ FAKÜLTESİ	253.3.5.8-31	DİŐ HEKİMLİĐİ TEŐŐİS VE TEDAVİ CİHAZ VE ALETLERİ	ADET	1	1
56	28728	38.64.0.1.234(464,14-	DİŐ HEKİMLİĐİ FAKÜLTESİ	253.3.5.8-32	DİŐ HEKİMLİĐİ TEŐŐİS VE TEDAVİ CİHAZ VE ALETLERİ	ADET	2	2
57	28728	38.64.0.1.234(464,14-	DİŐ HEKİMLİĐİ FAKÜLTESİ	253.3.5.8-33	DİŐ HEKİMLİĐİ TEŐŐİS VE TEDAVİ CİHAZ VE ALETLERİ	ADET	1	1

58	28728	38.64.0.1.234(464,14-	DIŞ HEKİMLİĞİ FAKÜLTESİ	253.3.5.8-34	DIŞ HEKİMLİĞİ TEŞHİS VE TEDAVİ CİHAZ VE ALETLERİ	ADET	1	1
59	28728	38.64.0.1.234(464,14-	DIŞ HEKİMLİĞİ FAKÜLTESİ	253.3.5.8-35	DIŞ HEKİMLİĞİ TEŞHİS VE TEDAVİ CİHAZ VE ALETLERİ	ADET	5	5
60	28728	38.64.0.1.234(464,14-	DIŞ HEKİMLİĞİ FAKÜLTESİ	253.3.5.8-36	DIŞ HEKİMLİĞİ TEŞHİS VE TEDAVİ CİHAZ VE ALETLERİ	ADET	5	5
61	28728	38.64.0.1.234(464,14-	DIŞ HEKİMLİĞİ FAKÜLTESİ	253.3.5.8-38	DIŞ HEKİMLİĞİ TEŞHİS VE TEDAVİ CİHAZ VE ALETLERİ	ADET	2	2
62	28728	38.64.0.1.234(464,14-	DIŞ HEKİMLİĞİ FAKÜLTESİ	253.3.5.8-47	DIŞ HEKİMLİĞİ TEŞHİS VE TEDAVİ CİHAZ VE ALETLERİ	ADET	2	2
63	28728	38.64.0.1.234(464,14-	DIŞ HEKİMLİĞİ FAKÜLTESİ	253.3.5.8-56	DIŞ HEKİMLİĞİ TEŞHİS VE TEDAVİ CİHAZ VE ALETLERİ	ADET	10	10
64	28728	38.64.0.1.234(464,14-	DIŞ HEKİMLİĞİ FAKÜLTESİ	253.3.5.8-58	DIŞ HEKİMLİĞİ TEŞHİS VE TEDAVİ CİHAZ VE ALETLERİ	ADET	1	1
65	28728	38.64.0.1.234(464,14-	DIŞ HEKİMLİĞİ FAKÜLTESİ	253.3.5.8-61	DIŞ HEKİMLİĞİ TEŞHİS VE TEDAVİ CİHAZ VE ALETLERİ	ADET	1	1
66	28728	38.64.0.1.234(464,14-	DIŞ HEKİMLİĞİ FAKÜLTESİ	253.3.5.8-65	DIŞ HEKİMLİĞİ TEŞHİS VE TEDAVİ CİHAZ VE ALETLERİ	ADET	8	8
67	28728	38.64.0.1.234(464,14-	DIŞ HEKİMLİĞİ FAKÜLTESİ	253.3.5.8-110	DIŞ HEKİMLİĞİ TEŞHİS VE TEDAVİ CİHAZ VE ALETLERİ	ADET	10	10
68	28728	38.64.0.1.234(464,14-	DIŞ HEKİMLİĞİ FAKÜLTESİ	253.3.5.8-111	DIŞ HEKİMLİĞİ TEŞHİS VE TEDAVİ CİHAZ VE ALETLERİ	ADET	10	10
69	28728	38.64.0.1.234(464,14-	DIŞ HEKİMLİĞİ FAKÜLTESİ	253.3.5.8-126	DIŞ HEKİMLİĞİ TEŞHİS VE TEDAVİ CİHAZ VE ALETLERİ	ADET	10	10
70	28728	38.64.0.1.234(464,14-	DIŞ HEKİMLİĞİ FAKÜLTESİ	253.3.5.8-133	DIŞ HEKİMLİĞİ TEŞHİS VE TEDAVİ CİHAZ VE ALETLERİ	ADET	1	1
71	28728	38.64.0.1.234(464,14-	DIŞ HEKİMLİĞİ FAKÜLTESİ	253.3.5.8-142	DIŞ HEKİMLİĞİ TEŞHİS VE TEDAVİ CİHAZ VE ALETLERİ	ADET	1	1

72	28728	38.64.0.1.234(464.14-	DIŐ HEKİMLİĐİ FAKÜLTESİ	253.3.5.8-163	DIŐ HEKİMLİĐİ TEŐŐİS VE TEDAVİ CİHAZ VE ALETLERİ	ADET	1	1
73	28728	38.64.0.1.234(464.14-	DIŐ HEKİMLİĐİ FAKÜLTESİ	253.3.5.8-164	DIŐ HEKİMLİĐİ TEŐŐİS VE TEDAVİ CİHAZ VE ALETLERİ	ADET	1	1
74	28728	38.64.0.1.234(464.14-	DIŐ HEKİMLİĐİ FAKÜLTESİ	253.3.5.8-165	DIŐ HEKİMLİĐİ TEŐŐİS VE TEDAVİ CİHAZ VE ALETLERİ	ADET	1	1
75	28728	38.64.0.1.234(464.14-	DIŐ HEKİMLİĐİ FAKÜLTESİ	253.3.5.8-166	DIŐ HEKİMLİĐİ TEŐŐİS VE TEDAVİ CİHAZ VE ALETLERİ	ADET	2	2
76	28728	38.64.0.1.234(464.14-	DIŐ HEKİMLİĐİ FAKÜLTESİ	253.3.5.8-164	DIŐ HEKİMLİĐİ TEŐŐİS VE TEDAVİ CİHAZ VE ALETLERİ	ADET	4	4
77	28728	38.64.0.1.234(464.14-	DIŐ HEKİMLİĐİ FAKÜLTESİ	253.3.5.8-165	DIŐ HEKİMLİĐİ TEŐŐİS VE TEDAVİ CİHAZ VE ALETLERİ	ADET	1	1
78	28728	38.64.0.1.234(464.14-	DIŐ HEKİMLİĐİ FAKÜLTESİ	253.3.5.8-166	DIŐ HEKİMLİĐİ TEŐŐİS VE TEDAVİ CİHAZ VE ALETLERİ	ADET	8	8
79	28728	38.64.0.1.234(464.14-	DIŐ HEKİMLİĐİ FAKÜLTESİ	253.3.5.8-168	DIŐ HEKİMLİĐİ TEŐŐİS VE TEDAVİ CİHAZ VE ALETLERİ	ADET	20	20
80	28728	38.64.0.1.234(464.14-	DIŐ HEKİMLİĐİ FAKÜLTESİ	253.3.5.8-169	DIŐ HEKİMLİĐİ TEŐŐİS VE TEDAVİ CİHAZ VE ALETLERİ	ADET	5	5
81	28728	38.64.0.1.234(464.14-	DIŐ HEKİMLİĐİ FAKÜLTESİ	253.3.5.8-170	DIŐ HEKİMLİĐİ TEŐŐİS VE TEDAVİ CİHAZ VE ALETLERİ	ADET	1	1
82	28728	38.64.0.1.234(464.14-	DIŐ HEKİMLİĐİ FAKÜLTESİ	253.3.5.8-171	DIŐ HEKİMLİĐİ TEŐŐİS VE TEDAVİ CİHAZ VE ALETLERİ	ADET	1	1
83	28728	38.64.0.1.234(464.14-	DIŐ HEKİMLİĐİ FAKÜLTESİ	253.3.5.8-174	DIŐ HEKİMLİĐİ TEŐŐİS VE TEDAVİ CİHAZ VE ALETLERİ	ADET	3	3
84	28728	38.64.0.1.234(464.14-	DIŐ HEKİMLİĐİ FAKÜLTESİ	253.3.5.8-175	DIŐ HEKİMLİĐİ TEŐŐİS VE TEDAVİ CİHAZ VE ALETLERİ	ADET	1	1
85	28728	38.64.0.1.234(464.14-	DIŐ HEKİMLİĐİ FAKÜLTESİ	253.3.5.8-191	DIŐ HEKİMLİĐİ TEŐŐİS VE TEDAVİ CİHAZ VE ALETLERİ	ADET	2	2

86	28728	38.64.0.1.234(464.14-	DİŐ HEKİMLİĐİ FAKÜLTESİ	253.3.5.8-193	DİŐ HEKİMLİĐİ TEŐŐİS VE TEDAVİ CİHAZ VE ALETLERİ	ADET	2	2
87	28728	38.64.0.1.234(464.14-	DİŐ HEKİMLİĐİ FAKÜLTESİ	253.3.5.8-194	DİŐ HEKİMLİĐİ TEŐŐİS VE TEDAVİ CİHAZ VE ALETLERİ	ADET	2	2
88	28728	38.64.0.1.234(464.14-	DİŐ HEKİMLİĐİ FAKÜLTESİ	253.3.5.8-201	DİŐ HEKİMLİĐİ TEŐŐİS VE TEDAVİ CİHAZ VE ALETLERİ	ADET	10	10
89	28728	38.64.0.1.234(464.14-	DİŐ HEKİMLİĐİ FAKÜLTESİ	253.3.5.8-202	DİŐ HEKİMLİĐİ TEŐŐİS VE TEDAVİ CİHAZ VE ALETLERİ	ADET	15	15
90	28728	38.64.0.1.234(464.14-	DİŐ HEKİMLİĐİ FAKÜLTESİ	253.3.5.8-208	DİŐ HEKİMLİĐİ TEŐŐİS VE TEDAVİ CİHAZ VE ALETLERİ	ADET	1	1
91	28728	38.64.0.1.234(464.14-	DİŐ HEKİMLİĐİ FAKÜLTESİ	253.3.5.8-209	DİŐ HEKİMLİĐİ TEŐŐİS VE TEDAVİ CİHAZ VE ALETLERİ	ADET	4	4
92	28728	38.64.0.1.234(464.14-	DİŐ HEKİMLİĐİ FAKÜLTESİ	253.3.5.8-211	DİŐ HEKİMLİĐİ TEŐŐİS VE TEDAVİ CİHAZ VE ALETLERİ	ADET	2	2
93	28728	38.64.0.1.234(464.14-	DİŐ HEKİMLİĐİ FAKÜLTESİ	253.3.5.8-212	DİŐ HEKİMLİĐİ TEŐŐİS VE TEDAVİ CİHAZ VE ALETLERİ	ADET	1	1
94	28728	38.64.0.1.234(464.14-	DİŐ HEKİMLİĐİ FAKÜLTESİ	253.3.5.8-213	DİŐ HEKİMLİĐİ TEŐŐİS VE TEDAVİ CİHAZ VE ALETLERİ	ADET	1	1
95	28728	38.64.0.1.234(464.14-	DİŐ HEKİMLİĐİ FAKÜLTESİ	253.3.5.8-214	DİŐ HEKİMLİĐİ TEŐŐİS VE TEDAVİ CİHAZ VE ALETLERİ	ADET	1	1
96	28728	38.64.0.1.234(464.14-	DİŐ HEKİMLİĐİ FAKÜLTESİ	253.3.5.8-215	DİŐ HEKİMLİĐİ TEŐŐİS VE TEDAVİ CİHAZ VE ALETLERİ	ADET	1	1
97	28728	38.64.0.1.234(464.14-	DİŐ HEKİMLİĐİ FAKÜLTESİ	253.3.5.8-216	DİŐ HEKİMLİĐİ TEŐŐİS VE TEDAVİ CİHAZ VE ALETLERİ	ADET	1	1
98	28728	38.64.0.1.234(464.14-	DİŐ HEKİMLİĐİ FAKÜLTESİ	253.3.5.8-219	DİŐ HEKİMLİĐİ TEŐŐİS VE TEDAVİ CİHAZ VE ALETLERİ	ADET	1	1
99	28728	38.64.0.1.234(464.14-	DİŐ HEKİMLİĐİ FAKÜLTESİ	253.3.5.8-220	DİŐ HEKİMLİĐİ TEŐŐİS VE TEDAVİ CİHAZ VE ALETLERİ	ADET	2	2

100	28728	38.64.0.1.234(464.14-	DİŞ HEKİMLİĞİ FAKÜLTESİ	253.3.5.8-221	DİŞ HEKİMLİĞİ TEŞHİS VE TEDAVİ CİHAZ VE ALETLERİ	ADET	3	3
101	28728	38.64.0.1.234(464.14-	DİŞ HEKİMLİĞİ FAKÜLTESİ	253.3.5.8-222	DİŞ HEKİMLİĞİ TEŞHİS VE TEDAVİ CİHAZ VE ALETLERİ	ADET	1	1
102	28728	38.64.0.1.234(464.14-	DİŞ HEKİMLİĞİ FAKÜLTESİ	253.3.5.8-223	DİŞ HEKİMLİĞİ TEŞHİS VE TEDAVİ CİHAZ VE ALETLERİ	ADET	1	1
103	28728	38.64.0.1.234(464.14-	DİŞ HEKİMLİĞİ FAKÜLTESİ	253.3.5.8-224	DİŞ HEKİMLİĞİ TEŞHİS VE TEDAVİ CİHAZ VE ALETLERİ	ADET	1	1
104	28728	38.64.0.1.234(464.14-	DİŞ HEKİMLİĞİ FAKÜLTESİ	253.3.5.8-225	DİŞ HEKİMLİĞİ TEŞHİS VE TEDAVİ CİHAZ VE ALETLERİ	ADET	1	1
105	28728	38.64.0.1.234(464.14-	DİŞ HEKİMLİĞİ FAKÜLTESİ	253.3.5.8-226	DİŞ HEKİMLİĞİ TEŞHİS VE TEDAVİ CİHAZ VE ALETLERİ	ADET	1	1
106	28728	38.64.0.1.234(464.14-	DİŞ HEKİMLİĞİ FAKÜLTESİ	253.3.5.8-227	DİŞ HEKİMLİĞİ TEŞHİS VE TEDAVİ CİHAZ VE ALETLERİ	ADET	2	2
107	28728	38.64.0.1.234(464.14-	DİŞ HEKİMLİĞİ FAKÜLTESİ	253.3.5.8-228	DİŞ HEKİMLİĞİ TEŞHİS VE TEDAVİ CİHAZ VE ALETLERİ	ADET	10	10
108	28728	38.64.0.1.234(464.14-	DİŞ HEKİMLİĞİ FAKÜLTESİ	253.3.5.8-229	DİŞ HEKİMLİĞİ TEŞHİS VE TEDAVİ CİHAZ VE ALETLERİ	ADET	10	10
109	28728	38.64.0.1.234(464.14-	DİŞ HEKİMLİĞİ FAKÜLTESİ	253.3.5.8-230	DİŞ HEKİMLİĞİ TEŞHİS VE TEDAVİ CİHAZ VE ALETLERİ	ADET	3	3
110	28728	38.64.0.1.234(464.14-	DİŞ HEKİMLİĞİ FAKÜLTESİ	253.3.5.8-231	DİŞ HEKİMLİĞİ TEŞHİS VE TEDAVİ CİHAZ VE ALETLERİ	ADET	20	20
111	28728	38.64.0.1.234(464.14-	DİŞ HEKİMLİĞİ FAKÜLTESİ	253.3.5.8-232	DİŞ HEKİMLİĞİ TEŞHİS VE TEDAVİ CİHAZ VE ALETLERİ	ADET	1	1
112	28728	38.64.0.1.234(464.14-	DİŞ HEKİMLİĞİ FAKÜLTESİ	253.3.5.8-233	DİŞ HEKİMLİĞİ TEŞHİS VE TEDAVİ CİHAZ VE ALETLERİ	ADET	1	1
113	28728	38.64.0.1.234(464.14-	DİŞ HEKİMLİĞİ FAKÜLTESİ	253.3.5.8-234	DİŞ HEKİMLİĞİ TEŞHİS VE TEDAVİ CİHAZ VE ALETLERİ	ADET	1	1

114	28728	38.64.0.1.234(464.14-	DİŐ HEKİMLİĐİ FAKÜLTESİ	253.3.5.8-235	DİŐ HEKİMLİĐİ TEŐŐİS VE TEDAVİ CİHAZ VE ALETLERİ	ADET	1	1
115	28728	38.64.0.1.234(464.14-	DİŐ HEKİMLİĐİ FAKÜLTESİ	253.3.5.8-236	DİŐ HEKİMLİĐİ TEŐŐİS VE TEDAVİ CİHAZ VE ALETLERİ	ADET	1	1
116	28728	38.64.0.1.234(464.14-	DİŐ HEKİMLİĐİ FAKÜLTESİ	253.3.5.8-237	DİŐ HEKİMLİĐİ TEŐŐİS VE TEDAVİ CİHAZ VE ALETLERİ	ADET	2	2
117	28728	38.64.0.1.234(464.14-	DİŐ HEKİMLİĐİ FAKÜLTESİ	253.3.5.8-239	DİŐ HEKİMLİĐİ TEŐŐİS VE TEDAVİ CİHAZ VE ALETLERİ	ADET	1	1
118	28728	38.64.0.1.234(464.14-	DİŐ HEKİMLİĐİ FAKÜLTESİ	253.3.5.8-242	DİŐ HEKİMLİĐİ TEŐŐİS VE TEDAVİ CİHAZ VE ALETLERİ	ADET	5	5
119	28728	38.64.0.1.234(464.14-	DİŐ HEKİMLİĐİ FAKÜLTESİ	253.3.5.8-243	DİŐ HEKİMLİĐİ TEŐŐİS VE TEDAVİ CİHAZ VE ALETLERİ	ADET	2	2
120	28728	38.64.0.1.234(464.14-	DİŐ HEKİMLİĐİ FAKÜLTESİ	253.3.5.8-244	DİŐ HEKİMLİĐİ TEŐŐİS VE TEDAVİ CİHAZ VE ALETLERİ	ADET	3	3
121	28728	38.64.0.1.234(464.14-	DİŐ HEKİMLİĐİ FAKÜLTESİ	253.3.5.8-245	DİŐ HEKİMLİĐİ TEŐŐİS VE TEDAVİ CİHAZ VE ALETLERİ	ADET	1	1
122	28728	38.64.0.1.234(464.14-	DİŐ HEKİMLİĐİ FAKÜLTESİ	253.3.5.11-6	GÖĐÜS HASTALIKLARI TEŐŐİS VE TEDAVİ CİHAZ VE ALETLERİ	ADET	1	1
123	28728	38.64.0.1.234(464.14-	DİŐ HEKİMLİĐİ FAKÜLTESİ	253.3.5.99-15	DİĐER İHTİSAS BÖLÜMLERİNDE KULLANILAN TIBBİ CİHAZ VE ALETLER	ADET	2	2
124	28728	38.64.0.1.234(464.14-	DİŐ HEKİMLİĐİ FAKÜLTESİ	253.3.6.3.15-20	OTOKLAVLAR, STERİLİZATÖRLER	ADET	1	1
125	28728	38.64.0.1.234(464.14-	DİŐ HEKİMLİĐİ FAKÜLTESİ	253.3.6.3.15-21	OTOKLAVLAR, STERİLİZATÖRLER	ADET	1	1
126	28728	38.64.0.1.234(464.14-	DİŐ HEKİMLİĐİ FAKÜLTESİ	253.3.6.99-278	DİĐER ARAŐTIRMA VE ÜRETİM AMAÇLI LABORATUVAR CİHAZ VE ALETLERİ	ADET	1	1

Tablo 9: Taşıtlar Grubu Tablosu

No	Saymanlık Kodu	Harcama Birimi	Harcama Birimi Adı	Taşıdır Grubu	Taşıdır Adı	Ölçü Adı	Toplam	Toplam
1	28728			254.1.1.1	Makam Aracı	ADET	0	0
2	28728			254.1.2.1	Otobüs	ADET	0	0
3								

Tablo 10: Demirbaşlar Grubu Tablosu

NO	Saymanlık Kodu	Harcama Birimi	Harcama Birimi Adı	Taşınır Grubu	Taşınır Adı	Ölçü Adı	Toplam	TOPLAM
1	28728	38.64.0.1.234(464,14-	DİŐ HEKİMLİĐİ FAKÜLTESİ	255.1.2.1-1	BAYRAK VE FLAMALAR İLE İÇ MEKAN DİREKLERİ	ADET	9	9
2	28728	38.64.0.1.234(464,14-	DİŐ HEKİMLİĐİ FAKÜLTESİ	255.1.2.1-9	BAYRAK VE FLAMALAR İLE İÇ MEKAN DİREKLERİ	ADET	2	2
3	28728	38.64.0.1.234(464,14-	DİŐ HEKİMLİĐİ FAKÜLTESİ	255.1.2.1-12	BAYRAK VE FLAMALAR İLE İÇ MEKAN DİREKLERİ	ADET	1	1
4	28728	38.64.0.1.234(464,14-	DİŐ HEKİMLİĐİ FAKÜLTESİ	255.1.2.1-20	BAYRAK VE FLAMALAR İLE İÇ MEKAN DİREKLERİ	ADET	1	1
5	28728	38.64.0.1.234(464,14-	DİŐ HEKİMLİĐİ FAKÜLTESİ	255.1.2.1-21	BAYRAK VE FLAMALAR İLE İÇ MEKAN DİREKLERİ	ADET	1	1
6	28728	38.64.0.1.234(464,14-	DİŐ HEKİMLİĐİ FAKÜLTESİ	255.1.2.1-22	BAYRAK VE FLAMALAR İLE İÇ MEKAN DİREKLERİ	ADET	1	1
7	28728	38.64.0.1.234(464,14-	DİŐ HEKİMLİĐİ FAKÜLTESİ	255.1.5.1-5	AMELİYAT MASALARI	ADET	2	2
8	28728	38.64.0.1.234(464,14-	DİŐ HEKİMLİĐİ FAKÜLTESİ	255.1.5.3-3	HASTA ÖNÜ YEMEK VE SERVİS MASALARI	ADET	4	4
9	28728	38.64.0.1.234(464,14-	DİŐ HEKİMLİĐİ FAKÜLTESİ	255.1.5.4.2-5	YEMEK TABLASIZ HASTA KOMİDİNLERİ	ADET	1	1
10	28728	38.64.0.1.234(464,14-	DİŐ HEKİMLİĐİ FAKÜLTESİ	255.1.5.4.99-2	DİĐER HASTA KOMİDİNLERİ VE MASALARI	ADET	3	3
11	28728	38.64.0.1.234(464,14-	DİŐ HEKİMLİĐİ FAKÜLTESİ	255.1.5.4.99-3	DİĐER HASTA KOMİDİNLERİ VE MASALARI	ADET	60	60
12	28728	38.64.0.1.234(464,14-	DİŐ HEKİMLİĐİ FAKÜLTESİ	255.1.5.6.2-3	YETİŐKİN KARYOLALARI	ADET	1	1
13	28728	38.64.0.1.234(464,14-	DİŐ HEKİMLİĐİ FAKÜLTESİ	255.1.5.6.2-4	YETİŐKİN KARYOLALARI	ADET	3	3
14	28728	38.64.0.1.234(464,14-	DİŐ HEKİMLİĐİ FAKÜLTESİ	255.1.5.9.2-3	ÜÇLÜ PARAVANLAR	ADET	11	11
15	28728	38.64.0.1.234(464,14-	DİŐ HEKİMLİĐİ FAKÜLTESİ	255.1.5.9.2-4	ÜÇLÜ PARAVANLAR	ADET	14	14

16	28728	38.64.0.1.234(464,14-	DİŐ HEKİMLİĐİ FAKÜLTESİ	255.1.5.10.1-3	PANSUMAN ARABASI	ADET	2	2
17	28728	38.64.0.1.234(464,14-	DİŐ HEKİMLİĐİ FAKÜLTESİ	255.1.5.10.1-4	PANSUMAN ARABASI	ADET	10	10
18	28728	38.64.0.1.234(464,14-	DİŐ HEKİMLİĐİ FAKÜLTESİ	255.1.5.10.7-1	HASTANE İLAÇ ARABALARI	ADET	1	1
19	28728	38.64.0.1.234(464,14-	DİŐ HEKİMLİĐİ FAKÜLTESİ	255.1.5.11-10	EĐİTİM MAKETLERİ	ADET	2	2
20	28728	38.64.0.1.234(464,14-	DİŐ HEKİMLİĐİ FAKÜLTESİ	255.1.5.11-12	EĐİTİM MAKETLERİ	ADET	1	1
21	28728	38.64.0.1.234(464,14-	DİŐ HEKİMLİĐİ FAKÜLTESİ	255.1.5.11-21	EĐİTİM MAKETLERİ	ADET	6	6
22	28728	38.64.0.1.234(464,14-	DİŐ HEKİMLİĐİ FAKÜLTESİ	255.1.5.11-34	EĐİTİM MAKETLERİ	ADET	1	1
23	28728	38.64.0.1.234(464,14-	DİŐ HEKİMLİĐİ FAKÜLTESİ	255.1.5.11-70	EĐİTİM MAKETLERİ	ADET	1	1
24	28728	38.64.0.1.234(464,14-	DİŐ HEKİMLİĐİ FAKÜLTESİ	255.1.5.11-181	EĐİTİM MAKETLERİ	ADET	1	1
25	28728	38.64.0.1.234(464,14-	DİŐ HEKİMLİĐİ FAKÜLTESİ	255.1.5.13-1	SERUM ASKILIKLARI	ADET	3	3
26	28728	38.64.0.1.234(464,14-	DİŐ HEKİMLİĐİ FAKÜLTESİ	255.1.5.14.2-2	TEKERLİKLİ HASTA TAŐIMA SANDALYELERİ	ADET	1	1

27	28728	38.64.0.1.234(464,14-	DİŐ HEKİMLİĐİ FAKÜLTESİ	255.1.5.14.99-3	DİĐER SANDALYE VE TABURELER	ADET	2	2
28	28728	38.64.0.1.234(464,14-	DİŐ HEKİMLİĐİ FAKÜLTESİ	255.1.5.16.1-7	DERİN DONDURUCULAR	ADET	1	1
29	28728	38.64.0.1.234(464,14-	DİŐ HEKİMLİĐİ FAKÜLTESİ	255.1.5.16.99-2	DİĐER HASTANE TİPİ BUZDOLAPLARI VE DOLAPLAR	ADET	1	1
30	28728	38.64.0.1.234(464,14-	DİŐ HEKİMLİĐİ FAKÜLTESİ	255.1.5.99-15	HASTANEDE KULLANILAN DEMİRBAŐ NİTELİĐİNDEKİ DİĐER TAŐINIRLAR	ADET	2	2
31	28728	38.64.0.1.234(464,14-	DİŐ HEKİMLİĐİ FAKÜLTESİ	255.1.5.99-16	HASTANEDE KULLANILAN DEMİRBAŐ NİTELİĐİNDEKİ DİĐER TAŐINIRLAR	ADET	6	6
32	28728	38.64.0.1.234(464,14-	DİŐ HEKİMLİĐİ FAKÜLTESİ	255.1.5.99-17	HASTANEDE KULLANILAN DEMİRBAŐ NİTELİĐİNDEKİ DİĐER TAŐINIRLAR	ADET	1	1

33	28728	38.64.0.1.234(464,14-	DİŐ HEKİMLİĐİ FAKÜLTESİ	255.2.1.1.1.1-56	BİLGİSAYAR KASALARI	ADET	1	1
34	28728	38.64.0.1.234(464,14-	DİŐ HEKİMLİĐİ FAKÜLTESİ	255.2.1.1.1.1-69	BİLGİSAYAR KASALARI	ADET	3	3
35	28728	38.64.0.1.234(464,14-	DİŐ HEKİMLİĐİ FAKÜLTESİ	255.2.1.1.1.3-30	EKRANLAR	ADET	1	1
36	28728	38.64.0.1.234(464,14-	DİŐ HEKİMLİĐİ FAKÜLTESİ	255.2.1.1.2-15	DİZÜSTÜ BİLGİSAYARLAR	ADET	1	1
37	28728	38.64.0.1.234(464,14-	DİŐ HEKİMLİĐİ FAKÜLTESİ	255.2.1.1.2-70	DİZÜSTÜ BİLGİSAYARLAR	ADET	1	1
38	28728	38.64.0.1.234(464,14-	DİŐ HEKİMLİĐİ FAKÜLTESİ	255.2.1.1.2-76	DİZÜSTÜ BİLGİSAYARLAR	ADET	1	1
39	28728	38.64.0.1.234(464,14-	DİŐ HEKİMLİĐİ FAKÜLTESİ	255.2.1.1.2-82	DİZÜSTÜ BİLGİSAYARLAR	ADET	1	1
40	28728	38.64.0.1.234(464,14-	DİŐ HEKİMLİĐİ FAKÜLTESİ	255.2.1.1.3-16	TABLET BİLGİSAYARLAR	ADET	1	1
41	28728	38.64.0.1.234(464,14-	DİŐ HEKİMLİĐİ FAKÜLTESİ	255.2.1.1.5-12	TÜMLEŐİK (ALL IN ONE) BİLGİSAYARLAR	ADET	3	3
42	28728	38.64.0.1.234(464,14-	DİŐ HEKİMLİĐİ FAKÜLTESİ	255.2.1.1.5-27	TÜMLEŐİK (ALL IN ONE) BİLGİSAYARLAR	ADET	1	1
43	28728	38.64.0.1.234(464,14-	DİŐ HEKİMLİĐİ FAKÜLTESİ	255.2.1.1.5-46	TÜMLEŐİK ALL IN ONE BİLGİSAYARLAR	ADET	1	1

44	28728	38.64.0.1.234(464,14-	DİŐ HEKİMLİĐİ FAKÜLTESİ	255.2.1.1.5-54	TÜMLEŐİK (ALL IN ONE) BİLGİSAYARLAR	ADET	25	25
45	28728	38.64.0.1.234(464,14-	DİŐ HEKİMLİĐİ FAKÜLTESİ	255.2.1.1.5-58	TÜMLEŐİK (ALL IN ONE) BİLGİSAYARLAR	ADET	27	27
46	28728	38.64.0.1.234(464,14-	DİŐ HEKİMLİĐİ FAKÜLTESİ	255.2.1.1.99-16	DİĐER BİLGİSAYARLAR	ADET	1	1
47	28728	38.64.0.1.234(464,14-	DİŐ HEKİMLİĐİ FAKÜLTESİ	255.2.1.1.99-20	DİĐER BİLGİSAYARLAR	ADET	1	1
48	28728	38.64.0.1.234(464,14-	DİŐ HEKİMLİĐİ FAKÜLTESİ	255.2.1.2.3-7	RAF SUNUCULAR	ADET	12	12
49	28728	38.64.0.1.234(464,14-	DİŐ HEKİMLİĐİ FAKÜLTESİ	255.2.2.1.1-4	NOKTA VURUŐLU (MATRİS) YAZICILAR	ADET	1	1
50	28728	38.64.0.1.234(464,14-	DİŐ HEKİMLİĐİ FAKÜLTESİ	255.2.2.1.2-9	MÜREKKEP PÜSKÜRTMELİ (DESKJET)YAZICILAR	ADET	6	6

51	28728	38.64.0.1.234(464,14-	DİŐ HEKİMLİĐİ FAKÜLTESİ	255.2.2.1.3-6	LAZER YAZICILAR	ADET	1	1
52	28728	38.64.0.1.234(464,14-	DİŐ HEKİMLİĐİ FAKÜLTESİ	255.2.2.1.3-61	LAZER YAZICILAR	ADET	1	1
53	28728	38.64.0.1.234(464,14-	DİŐ HEKİMLİĐİ FAKÜLTESİ	255.2.2.1.3-67	LAZER YAZICILAR	ADET	2	2
54	28728	38.64.0.1.234(464,14-	DİŐ HEKİMLİĐİ FAKÜLTESİ	255.2.2.1.3-68	LAZER YAZICILAR	ADET	1	1
55	28728	38.64.0.1.234(464,14-	DİŐ HEKİMLİĐİ FAKÜLTESİ	255.2.2.1.3-69	LAZER YAZICILAR	ADET	1	1
56	28728	38.64.0.1.234(464,14-	DİŐ HEKİMLİĐİ FAKÜLTESİ	255.2.2.1.6-3	İNKJET YAZICILAR	ADET	1	1
57	28728	38.64.0.1.234(464,14-	DİŐ HEKİMLİĐİ FAKÜLTESİ	255.2.2.1.8-49	ÇOK FONKSİYONLU YAZICILAR	ADET	1	1
58	28728	38.64.0.1.234(464,14-	DİŐ HEKİMLİĐİ FAKÜLTESİ	255.2.2.1.8-56	ÇOK FONKSİYONLU YAZICILAR	ADET	1	1
59	28728	38.64.0.1.234(464,14-	DİŐ HEKİMLİĐİ FAKÜLTESİ	255.2.2.1.8-66	ÇOK FONKSİYONLU YAZICILAR	ADET	2	2
60	28728	38.64.0.1.234(464,14-	DİŐ HEKİMLİĐİ FAKÜLTESİ	255.2.2.1.8-71	ÇOK FONKSİYONLU YAZICILAR	ADET	2	2
61	28728	38.64.0.1.234(464,14-	DİŐ HEKİMLİĐİ FAKÜLTESİ	255.2.2.1.8-81	ÇOK FONKSİYONLU YAZICILAR	ADET	1	1

62	28728	38.64.0.1.234(464,14-	DİŐ HEKİMLİĐİ FAKÜLTESİ	255.2.2.1.13-18	BARKOD YAZICILAR VE OKUYUCULAR, OPTİK OKUYUCULAR	ADET	1	1
63	28728	38.64.0.1.234(464,14-	DİŐ HEKİMLİĐİ FAKÜLTESİ	255.2.2.1.13-19	BARKOD YAZICILAR VE OKUYUCULAR, OPTİK OKUYUCULAR	ADET	10	10
64	28728	38.64.0.1.234(464,14-	DİŐ HEKİMLİĐİ FAKÜLTESİ	255.2.2.1.13-20	BARKOD YAZICILAR VE OKUYUCULAR, OPTİK OKUYUCULAR	ADET	1	1
65	28728	38.64.0.1.234(464,14-	DİŐ HEKİMLİĐİ FAKÜLTESİ	255.2.2.1.13-21	BARKOD YAZICILAR VE OKUYUCULAR, OPTİK OKUYUCULAR	ADET	1	1
66	28728	38.64.0.1.234(464,14-	DİŐ HEKİMLİĐİ FAKÜLTESİ	255.2.2.99-5	DİĐER BİLGİSAYAR ÇEVRE BİRİMLERİ	ADET	1	1
67	28728	38.64.0.1.234(464,14-	DİŐ HEKİMLİĐİ FAKÜLTESİ	255.2.2.99-7	DİĐER BİLGİSAYAR ÇEVRE BİRİMLERİ	ADET	1	1

68	28728	38.64.0.1.234(464,14-	DİŐ HEKİMLİĐİ FAKÜLTESİ	255.2.4.1.1-16	SABİT TELEFONLAR	ADET	2	2
69	28728	38.64.0.1.234(464,14-	DİŐ HEKİMLİĐİ FAKÜLTESİ	255.2.4.1.1-26	SABİT TELEFONLAR	ADET	32	32
70	28728	38.64.0.1.234(464,14-	DİŐ HEKİMLİĐİ FAKÜLTESİ	255.2.5.1.6-2	PROJEKSİYON EKРАНLARI	ADET	4	4
71	28728	38.64.0.1.234(464,14-	DİŐ HEKİMLİĐİ FAKÜLTESİ	255.2.5.2.2-3	TELEVİZYONLAR	ADET	5	5
72	28728	38.64.0.1.234(464,14-	DİŐ HEKİMLİĐİ FAKÜLTESİ	255.2.5.2.2-4	TELEVİZYONLAR	ADET	1	1
73	28728	38.64.0.1.234(464,14-	DİŐ HEKİMLİĐİ FAKÜLTESİ	255.2.5.2.2-21	TELEVİZYONLAR	ADET	6	6
74	28728	38.64.0.1.234(464,14-	DİŐ HEKİMLİĐİ FAKÜLTESİ	255.2.5.3.2.4-3	SES KARIŐTİMA KONSOLLARI	ADET	1	1
75	28728	38.64.0.1.234(464,14-	DİŐ HEKİMLİĐİ FAKÜLTESİ	255.2.5.3.6.2-27	MİKROFONLAR	ADET	1	1
76	28728	38.64.0.1.234(464,14-	DİŐ HEKİMLİĐİ FAKÜLTESİ	255.2.5.3.6.3-17	HOPARLÖRLER	ADET	2	2
77	28728	38.64.0.1.234(464,14-	DİŐ HEKİMLİĐİ FAKÜLTESİ	255.2.5.4.1.1-13	SABİT KAMERALAR	ADET	1	1
78	28728	38.64.0.1.234(464,14-	DİŐ HEKİMLİĐİ FAKÜLTESİ	255.2.5.4.2-29	FOTOĐRAF MAKİNELERİ	ADET	1	1

79	28728	38.64.0.1.234(464,14-	DİŐ HEKİMLİĐİ FAKÜLTESİ	255.2.99.2.2-1	RADYATÖRLER	ADET	1	1
80	28728	38.64.0.1.234(464,14-	DİŐ HEKİMLİĐİ FAKÜLTESİ	255.2.99.2.5-69	KLİMALAR	ADET	1	1
81	28728	38.64.0.1.234(464,14-	DİŐ HEKİMLİĐİ FAKÜLTESİ	255.2.99.2.5-70	KLİMALAR	ADET	2	2
82	28728	38.64.0.1.234(464,14-	DİŐ HEKİMLİĐİ FAKÜLTESİ	255.2.99.2.5-71	KLİMALAR	ADET	1	1
83	28728	38.64.0.1.234(464,14-	DİŐ HEKİMLİĐİ FAKÜLTESİ	255.2.99.2.5-72	KLİMALAR	ADET	1	1
84	28728	38.64.0.1.234(464,14-	DİŐ HEKİMLİĐİ FAKÜLTESİ	255.2.99.2.5-75	KLİMALAR	ADET	1	1
85	28728	38.64.0.1.234(464,14-	DİŐ HEKİMLİĐİ FAKÜLTESİ	255.2.99.2.5-76	KLİMALAR	ADET	1	1

86	28728	38.64.0.1.234(464,14-	DİŐ HEKİMLİĐİ FAKÜLTESİ	255.2.99.2.5-78	KLİMALAR	ADET	2	2
87	28728	38.64.0.1.234(464,14-	DİŐ HEKİMLİĐİ FAKÜLTESİ	255.2.99.2.5-80	KLİMALAR	ADET	2	2
88	28728	38.64.0.1.234(464,14-	DİŐ HEKİMLİĐİ FAKÜLTESİ	255.2.99.2.5-83	KLİMALAR	ADET	6	6
89	28728	38.64.0.1.234(464,14-	DİŐ HEKİMLİĐİ FAKÜLTESİ	255.2.99.2.5-92	KLİMALAR	ADET	1	1
90	28728	38.64.0.1.234(464,14-	DİŐ HEKİMLİĐİ FAKÜLTESİ	255.2.99.2.5-94	KLİMALAR	ADET	2	2
91	28728	38.64.0.1.234(464,14-	DİŐ HEKİMLİĐİ FAKÜLTESİ	255.2.99.2.5-97	KLİMALAR	ADET	1	1
92	28728	38.64.0.1.234(464,14-	DİŐ HEKİMLİĐİ FAKÜLTESİ	255.2.99.2.5-106	KLİMALAR	ADET	1	1
93	28728	38.64.0.1.234(464,14-	DİŐ HEKİMLİĐİ FAKÜLTESİ	255.2.99.7.1-5	MÜHÜRLER	ADET	1	1
94	28728	38.64.0.1.234(464,14-	DİŐ HEKİMLİĐİ FAKÜLTESİ	255.2.99.7.1-6	MÜHÜRLER	ADET	1	1
95	28728	38.64.0.1.234(464,14-	DİŐ HEKİMLİĐİ FAKÜLTESİ	255.2.99.7.1-12	MÜHÜRLER	ADET	2	2
96	28728	38.64.0.1.234(464,14-	DİŐ HEKİMLİĐİ FAKÜLTESİ	255.3.1.1.1-2	DOSYA DOLAPLARI	ADET	2	2

97	28728	38.64.0.1.234(464,14-	DİŐ HEKİMLİĐİ FAKÜLTESİ	255.3.1.1.1-12	DOSYA DOLAPLARI	ADET	3	3
98	28728	38.64.0.1.234(464,14-	DİŐ HEKİMLİĐİ FAKÜLTESİ	255.3.1.1.1-19	DOSYA DOLAPLARI	ADET	1	1
99	28728	38.64.0.1.234(464,14-	DİŐ HEKİMLİĐİ FAKÜLTESİ	255.3.1.1.1-37	DOSYA DOLAPLARI	ADET	3	3
100	28728	38.64.0.1.234(464,14-	DİŐ HEKİMLİĐİ FAKÜLTESİ	255.3.1.1.1-38	DOSYA DOLAPLARI	ADET	2	2
101	28728	38.64.0.1.234(464,14-	DİŐ HEKİMLİĐİ FAKÜLTESİ	255.3.1.1.4-1	SOYUNMA DOLAPLARI	ADET	10	10
102	28728	38.64.0.1.234(464,14-	DİŐ HEKİMLİĐİ FAKÜLTESİ	255.3.1.1.4-4	SOYUNMA DOLAPLARI	ADET	1	1
103	28728	38.64.0.1.234(464,14-	DİŐ HEKİMLİĐİ FAKÜLTESİ	255.3.1.1.4-6	SOYUNMA DOLAPLARI	ADET	1	1

104	28728	38.64.0.1.234(464,14-	DİŐ HEKİMLİĐİ FAKÜLTESİ	255.3.1.1.4-11	SOYUNMA DOLAPLARI	ADET	2	2
105	28728	38.64.0.1.234(464,14-	DİŐ HEKİMLİĐİ FAKÜLTESİ	255.3.1.1.4-13	SOYUNMA DOLAPLARI	ADET	9	9
106	28728	38.64.0.1.234(464,14-	DİŐ HEKİMLİĐİ FAKÜLTESİ	255.3.1.1.4-14	SOYUNMA DOLAPLARI	ADET	19	19
107	28728	38.64.0.1.234(464,14-	DİŐ HEKİMLİĐİ FAKÜLTESİ	255.3.1.1.4-16	SOYUNMA DOLAPLARI	ADET	1	1
108	28728	38.64.0.1.234(464,14-	DİŐ HEKİMLİĐİ FAKÜLTESİ	255.3.1.1.4-18	SOYUNMA DOLAPLARI	ADET	6	6
109	28728	38.64.0.1.234(464,14-	DİŐ HEKİMLİĐİ FAKÜLTESİ	255.3.1.1.4-19	SOYUNMA DOLAPLARI	ADET	16	16
110	28728	38.64.0.1.234(464,14-	DİŐ HEKİMLİĐİ FAKÜLTESİ	255.3.1.1.4-21	SOYUNMA DOLAPLARI	ADET	15	15
111	28728	38.64.0.1.234(464,14-	DİŐ HEKİMLİĐİ FAKÜLTESİ	255.3.1.1.4-22	SOYUNMA DOLAPLARI	ADET	5	5
112	28728	38.64.0.1.234(464,14-	DİŐ HEKİMLİĐİ FAKÜLTESİ	255.3.1.1.5-2	MALZEME/ALET DOLAPLARI	ADET	1	1
113	28728	38.64.0.1.234(464,14-	DİŐ HEKİMLİĐİ FAKÜLTESİ	255.3.1.1.5-27	MALZEME/ALET DOLAPLARI	ADET	1	1
114	28728	38.64.0.1.234(464,14-	DİŐ HEKİMLİĐİ FAKÜLTESİ	255.3.1.1.5-28	MALZEME/ALET DOLAPLARI	ADET	1	1

115	28728	38.64.0.1.234(464,14-	DİŐ HEKİMLİĐİ FAKÜLTESİ	255.3.1.1.5-29	MALZEME/ALET DOLAPLARI	ADET	3	3
116	28728	38.64.0.1.234(464,14-	DİŐ HEKİMLİĐİ FAKÜLTESİ	255.3.1.1.5-30	MALZEME/ALET DOLAPLARI	ADET	6	6
117	28728	38.64.0.1.234(464,14-	DİŐ HEKİMLİĐİ FAKÜLTESİ	255.3.1.1.5-31	MALZEME/ALET DOLAPLARI	ADET	2	2
118	28728	38.64.0.1.234(464,14-	DİŐ HEKİMLİĐİ FAKÜLTESİ	255.3.1.1.5-32	MALZEME/ALET DOLAPLARI	ADET	1	1
119	28728	38.64.0.1.234(464,14-	DİŐ HEKİMLİĐİ FAKÜLTESİ	255.3.1.1.5-33	MALZEME/ALET DOLAPLARI	ADET	1	1
120	28728	38.64.0.1.234(464,14-	DİŐ HEKİMLİĐİ FAKÜLTESİ	255.3.1.1.5-34	MALZEME/ALET DOLAPLARI	ADET	1	1
121	28728	38.64.0.1.234(464,14-	DİŐ HEKİMLİĐİ FAKÜLTESİ	255.3.1.1.5-36	MALZEME/ALET DOLAPLARI	ADET	1	1

122	28728	38.64.0.1.234(464,14-	DİŐ HEKİMLİĐİ FAKÜLTESİ	255.3.1.1.5-37	MALZEME/ALET DOLAPLARI	ADET	1	1
123	28728	38.64.0.1.234(464,14-	DİŐ HEKİMLİĐİ FAKÜLTESİ	255.3.1.1.5-38	MALZEME/ALET DOLAPLARI	ADET	1	1
124	28728	38.64.0.1.234(464,14-	DİŐ HEKİMLİĐİ FAKÜLTESİ	255.3.1.1.5-39	MALZEME/ALET DOLAPLARI	ADET	1	1
125	28728	38.64.0.1.234(464,14-	DİŐ HEKİMLİĐİ FAKÜLTESİ	255.3.1.1.5-40	MALZEME/ALET DOLAPLARI	ADET	1	1
126	28728	38.64.0.1.234(464,14-	DİŐ HEKİMLİĐİ FAKÜLTESİ	255.3.1.1.5-41	MALZEME/ALET DOLAPLARI	ADET	1	1
127	28728	38.64.0.1.234(464,14-	DİŐ HEKİMLİĐİ FAKÜLTESİ	255.3.1.1.5-42	MALZEME/ALET DOLAPLARI	ADET	1	1
128	28728	38.64.0.1.234(464,14-	DİŐ HEKİMLİĐİ FAKÜLTESİ	255.3.1.1.8-1	TEZGAH DOLAPLARI	ADET	1	1
129	28728	38.64.0.1.234(464,14-	DİŐ HEKİMLİĐİ FAKÜLTESİ	255.3.1.1.8-107	TEZGAH DOLAPLARI	ADET	1	1
130	28728	38.64.0.1.234(464,14-	DİŐ HEKİMLİĐİ FAKÜLTESİ	255.3.1.1.8-108	TEZGAH DOLAPLARI	ADET	1	1
131	28728	38.64.0.1.234(464,14-	DİŐ HEKİMLİĐİ FAKÜLTESİ	255.3.1.1.8-110	TEZGAH DOLAPLARI	ADET	2	2
132	28728	38.64.0.1.234(464,14-	DİŐ HEKİMLİĐİ FAKÜLTESİ	255.3.1.1.8-113	TEZGAH DOLAPLARI	ADET	1	1

133	28728	38.64.0.1.234(464,14-	DİŐ HEKİMLİĐİ FAKÜLTESİ	255.3.1.1.8-115	TEZGAH DOLAPLARI	ADET	1	1
134	28728	38.64.0.1.234(464,14-	DİŐ HEKİMLİĐİ FAKÜLTESİ	255.3.1.1.8-117	TEZGAH DOLAPLARI	ADET	1	1
135	28728	38.64.0.1.234(464,14-	DİŐ HEKİMLİĐİ FAKÜLTESİ	255.3.1.1.8-119	TEZGAH DOLAPLARI	ADET	47	47
136	28728	38.64.0.1.234(464,14-	DİŐ HEKİMLİĐİ FAKÜLTESİ	255.3.1.1.11-13	KİTAPLIKLAR	ADET	1	1
137	28728	38.64.0.1.234(464,14-	DİŐ HEKİMLİĐİ FAKÜLTESİ	255.3.1.1.11-25	KİTAPLIKLAR	ADET	8	8
138	28728	38.64.0.1.234(464,14-	DİŐ HEKİMLİĐİ FAKÜLTESİ	255.3.1.1.11-26	KİTAPLIKLAR	ADET	2	2
139	28728	38.64.0.1.234(464,14-	DİŐ HEKİMLİĐİ FAKÜLTESİ	255.3.1.1.12-13	MALZEME AYIRMA VE DÜZENLEME RAF VE	ADET	1	1

140	28728	38.64.0.1.234(464,14-	DİŐ HEKİMLİĐİ FAKÜLTESİ	255.3.1.1.12-14	MALZEME AYIRMA VE DÜZENLEME RAF VE RANZALARI	ADET	1	1
141	28728	38.64.0.1.234(464,14-	DİŐ HEKİMLİĐİ FAKÜLTESİ	255.3.1.1.12-16	MALZEME AYIRMA VE DÜZENLEME RAF VE RANZALARI	ADET	110	110
142	28728	38.64.0.1.234(464,14-	DİŐ HEKİMLİĐİ FAKÜLTESİ	255.3.1.1.12-17	MALZEME AYIRMA VE DÜZENLEME RAF VE RANZALARI	ADET	20	20
143	28728	38.64.0.1.234(464,14-	DİŐ HEKİMLİĐİ FAKÜLTESİ	255.3.1.1.12-18	MALZEME AYIRMA VE DÜZENLEME RAF VE RANZALARI	ADET	170	170
144	28728	38.64.0.1.234(464,14-	DİŐ HEKİMLİĐİ FAKÜLTESİ	255.3.1.1.12-19	MALZEME AYIRMA VE DÜZENLEME RAF VE RANZALARI	ADET	10	10
145	28728	38.64.0.1.234(464,14-	DİŐ HEKİMLİĐİ FAKÜLTESİ	255.3.1.1.99-36	DİĐER DOLAPLAR	ADET	8	8
146	28728	38.64.0.1.234(464,14-	DİŐ HEKİMLİĐİ FAKÜLTESİ	255.3.1.1.99-38	DİĐER DOLAPLAR	ADET	12	12
147	28728	38.64.0.1.234(464,14-	DİŐ HEKİMLİĐİ FAKÜLTESİ	255.3.1.2.1-1	BİLGİSAYAR MASALARI	ADET	1	1
148	28728	38.64.0.1.234(464,14-	DİŐ HEKİMLİĐİ FAKÜLTESİ	255.3.1.2.1-2	BİLGİSAYAR MASALARI	ADET	3	3
149	28728	38.64.0.1.234(464,14-	DİŐ HEKİMLİĐİ FAKÜLTESİ	255.3.1.2.3-3	ÇALIŐMA MASALARI	ADET	8	8
150	28728	38.64.0.1.234(464,14-	DİŐ HEKİMLİĐİ FAKÜLTESİ	255.3.1.2.3-26	ÇALIŐMA MASALARI	ADET	1	1

151	28728	38.64.0.1.234(464,14-	DİŐ HEKİMLİĐİ FAKÜLTESİ	255.3.1.2.3-34	ÇALIŐMA MASALARI	ADET	2	2
152	28728	38.64.0.1.234(464,14-	DİŐ HEKİMLİĐİ FAKÜLTESİ	255.3.1.2.3-37	ÇALIŐMA MASALARI	ADET	1	1
153	28728	38.64.0.1.234(464,14-	DİŐ HEKİMLİĐİ FAKÜLTESİ	255.3.1.2.3-38	ÇALIŐMA MASALARI	ADET	3	3
154	28728	38.64.0.1.234(464,14-	DİŐ HEKİMLİĐİ FAKÜLTESİ	255.3.1.2.3-41	ÇALIŐMA MASALARI	ADET	1	1
155	28728	38.64.0.1.234(464,14-	DİŐ HEKİMLİĐİ FAKÜLTESİ	255.3.1.2.3-58	ÇALIŐMA MASALARI	ADET	1	1

156	28728	38.64.0.1.234(464,14-	DİŐ HEKİMLİĐİ FAKÜLTESİ	255.3.1.2.3-62	ÇALIŐMA MASALARI	ADET	2	2
157	28728	38.64.0.1.234(464,14-	DİŐ HEKİMLİĐİ FAKÜLTESİ	255.3.1.2.3-65	ÇALIŐMA MASALARI	ADET	1	1
158	28728	38.64.0.1.234(464,14-	DİŐ HEKİMLİĐİ FAKÜLTESİ	255.3.1.2.3-71	ÇALIŐMA MASALARI	ADET	2	2
159	28728	38.64.0.1.234(464,14-	DİŐ HEKİMLİĐİ FAKÜLTESİ	255.3.1.2.3-72	ÇALIŐMA MASALARI	ADET	1	1
160	28728	38.64.0.1.234(464,14-	DİŐ HEKİMLİĐİ FAKÜLTESİ	255.3.1.2.3-73	ÇALIŐMA MASALARI	ADET	2	2
161	28728	38.64.0.1.234(464,14-	DİŐ HEKİMLİĐİ FAKÜLTESİ	255.3.1.2.3-74	ÇALIŐMA MASALARI	ADET	1	1
162	28728	38.64.0.1.234(464,14-	DİŐ HEKİMLİĐİ FAKÜLTESİ	255.3.1.2.3-75	ÇALIŐMA MASALARI	ADET	1	1
163	28728	38.64.0.1.234(464,14-	DİŐ HEKİMLİĐİ FAKÜLTESİ	255.3.1.2.3-77	ÇALIŐMA MASALARI	ADET	1	1
164	28728	38.64.0.1.234(464,14-	DİŐ HEKİMLİĐİ FAKÜLTESİ	255.3.1.2.3-78	ÇALIŐMA MASALARI	ADET	6	6
165	28728	38.64.0.1.234(464,14-	DİŐ HEKİMLİĐİ FAKÜLTESİ	255.3.1.2.3-79	ÇALIŐMA MASALARI	ADET	7	7
166	28728	38.64.0.1.234(464,14-	DİŐ HEKİMLİĐİ FAKÜLTESİ	255.3.1.2.3-80	ÇALIŐMA MASALARI	ADET	5	5

167	28728	38.64.0.1.234(464,14-	DİŐ HEKİMLİĐİ FAKÜLTESİ	255.3.1.2.3-84	ÇALIŐMA MASALARI	ADET	4	4
168	28728	38.64.0.1.234(464,14-	DİŐ HEKİMLİĐİ FAKÜLTESİ	255.3.1.2.3-85	ÇALIŐMA MASALARI	ADET	2	2
169	28728	38.64.0.1.234(464,14-	DİŐ HEKİMLİĐİ FAKÜLTESİ	255.3.1.2.3-86	ÇALIŐMA MASALARI	ADET	3	3
170	28728	38.64.0.1.234(464,14-	DİŐ HEKİMLİĐİ FAKÜLTESİ	255.3.1.2.6-1	YEMEK MASALARI	ADET	6	6
171	28728	38.64.0.1.234(464,14-	DİŐ HEKİMLİĐİ FAKÜLTESİ	255.3.1.2.99-26	DİĐER MASALAR	ADET	2	2
172	28728	38.64.0.1.234(464,14-	DİŐ HEKİMLİĐİ FAKÜLTESİ	255.3.1.2.99-30	DİĐER MASALAR	ADET	1	1
173	28728	38.64.0.1.234(464,14-	DİŐ HEKİMLİĐİ FAKÜLTESİ	255.3.1.3.1-6	ÇALIŐMA KOLTUKLARI	ADET	2	2

174	28728	38.64.0.1.234(464,14-	DİŐ HEKİMLİĐİ FAKÜLTESİ	255.3.1.3.1-13	ÇALIŐMA KOLTUKLARI	ADET	1	1
175	28728	38.64.0.1.234(464,14-	DİŐ HEKİMLİĐİ FAKÜLTESİ	255.3.1.3.1-21	ÇALIŐMA KOLTUKLARI	ADET	5	5
176	28728	38.64.0.1.234(464,14-	DİŐ HEKİMLİĐİ FAKÜLTESİ	255.3.1.3.1-27	ÇALIŐMA KOLTUKLARI	ADET	6	6
177	28728	38.64.0.1.234(464,14-	DİŐ HEKİMLİĐİ FAKÜLTESİ	255.3.1.3.1-65	ÇALIŐMA KOLTUKLARI	ADET	2	2
178	28728	38.64.0.1.234(464,14-	DİŐ HEKİMLİĐİ FAKÜLTESİ	255.3.1.3.1-66	ÇALIŐMA KOLTUKLARI	ADET	2	2
179	28728	38.64.0.1.234(464,14-	DİŐ HEKİMLİĐİ FAKÜLTESİ	255.3.1.3.1-67	ÇALIŐMA KOLTUKLARI	ADET	19	19
180	28728	38.64.0.1.234(464,14-	DİŐ HEKİMLİĐİ FAKÜLTESİ	255.3.1.3.1-69	ÇALIŐMA KOLTUKLARI	ADET	42	42
181	28728	38.64.0.1.234(464,14-	DİŐ HEKİMLİĐİ FAKÜLTESİ	255.3.1.3.1-73	ÇALIŐMA KOLTUKLARI	ADET	6	6
182	28728	38.64.0.1.234(464,14-	DİŐ HEKİMLİĐİ FAKÜLTESİ	255.3.1.3.1-74	ÇALIŐMA KOLTUKLARI	ADET	4	4
183	28728	38.64.0.1.234(464,14-	DİŐ HEKİMLİĐİ FAKÜLTESİ	255.3.1.3.1-78	ÇALIŐMA KOLTUKLARI	ADET	3	3
184	28728	38.64.0.1.234(464,14-	DİŐ HEKİMLİĐİ FAKÜLTESİ	255.3.1.3.1-80	ÇALIŐMA KOLTUKLARI	ADET	6	6

185	28728	38.64.0.1.234(464,14-	DİŐ HEKİMLİĐİ FAKÜLTESİ	255.3.1.3.1-82	ÇALIŐMA KOLTUKLARI	ADET	1	1
186	28728	38.64.0.1.234(464,14-	DİŐ HEKİMLİĐİ FAKÜLTESİ	255.3.1.3.2-1	MİSAFİR KOLTUKLARI	ADET	3	3
187	28728	38.64.0.1.234(464,14-	DİŐ HEKİMLİĐİ FAKÜLTESİ	255.3.1.3.2-10	MİSAFİR KOLTUKLARI	ADET	1	1
188	28728	38.64.0.1.234(464,14-	DİŐ HEKİMLİĐİ FAKÜLTESİ	255.3.1.3.2-20	MİSAFİR KOLTUKLARI	ADET	7	7
189	28728	38.64.0.1.234(464,14-	DİŐ HEKİMLİĐİ FAKÜLTESİ	255.3.1.3.2-23	MİSAFİR KOLTUKLARI	ADET	4	4
190	28728	38.64.0.1.234(464,14-	DİŐ HEKİMLİĐİ FAKÜLTESİ	255.3.1.3.2-24	MİSAFİR KOLTUKLARI	ADET	8	8
191	28728	38.64.0.1.234(464,14-	DİŐ HEKİMLİĐİ FAKÜLTESİ	255.3.1.3.2-29	MİSAFİR KOLTUKLARI	ADET	2	2

192	28728	38.64.0.1.234(464,14-	DİŐ HEKİMLİĐİ FAKÜLTESİ	255.3.1.3.2-30	MİSAFİR KOLTUKLARI	ADET	1	1
193	28728	38.64.0.1.234(464,14-	DİŐ HEKİMLİĐİ FAKÜLTESİ	255.3.1.3.2-40	MİSAFİR KOLTUKLARI	ADET	6	6
194	28728	38.64.0.1.234(464,14-	DİŐ HEKİMLİĐİ FAKÜLTESİ	255.3.1.3.2-52	MİSAFİR KOLTUKLARI	ADET	2	2
195	28728	38.64.0.1.234(464,14-	DİŐ HEKİMLİĐİ FAKÜLTESİ	255.3.1.3.2-53	MİSAFİR KOLTUKLARI	ADET	1	1
196	28728	38.64.0.1.234(464,14-	DİŐ HEKİMLİĐİ FAKÜLTESİ	255.3.1.3.2-54	MİSAFİR KOLTUKLARI	ADET	1	1
197	28728	38.64.0.1.234(464,14-	DİŐ HEKİMLİĐİ FAKÜLTESİ	255.3.1.3.2-55	MİSAFİR KOLTUKLARI	ADET	1	1
198	28728	38.64.0.1.234(464,14-	DİŐ HEKİMLİĐİ FAKÜLTESİ	255.3.1.3.2-56	MİSAFİR KOLTUKLARI	ADET	2	2
199	28728	38.64.0.1.234(464,14-	DİŐ HEKİMLİĐİ FAKÜLTESİ	255.3.1.3.3-7	BEKLEME KOLTUKLARI	ADET	1	1
200	28728	38.64.0.1.234(464,14-	DİŐ HEKİMLİĐİ FAKÜLTESİ	255.3.1.3.3-8	BEKLEME KOLTUKLARI	ADET	10	10
201	28728	38.64.0.1.234(464,14-	DİŐ HEKİMLİĐİ FAKÜLTESİ	255.3.1.3.3-25	BEKLEME KOLTUKLARI	ADET	2	2
202	28728	38.64.0.1.234(464,14-	DİŐ HEKİMLİĐİ FAKÜLTESİ	255.3.1.3.3-27	BEKLEME KOLTUKLARI	ADET	2	2

203	28728	38.64.0.1.234(464,14-	DİŐ HEKİMLİĐİ FAKÜLTESİ	255.3.1.3.3-28	BEKLEME KOLTUKLARI	ADET	23	23
204	28728	38.64.0.1.234(464,14-	DİŐ HEKİMLİĐİ FAKÜLTESİ	255.3.1.3.3-29	BEKLEME KOLTUKLARI	ADET	5	5
205	28728	38.64.0.1.234(464,14-	DİŐ HEKİMLİĐİ FAKÜLTESİ	255.3.1.3.3-30	BEKLEME KOLTUKLARI	ADET	1	1
206	28728	38.64.0.1.234(464,14-	DİŐ HEKİMLİĐİ FAKÜLTESİ	255.3.1.3.3-33	BEKLEME KOLTUKLARI	ADET	21	21
207	28728	38.64.0.1.234(464,14-	DİŐ HEKİMLİĐİ FAKÜLTESİ	255.3.1.3.3-34	BEKLEME KOLTUKLARI	ADET	3	3
208	28728	38.64.0.1.234(464,14-	DİŐ HEKİMLİĐİ FAKÜLTESİ	255.3.1.3.3-35	BEKLEME KOLTUKLARI	ADET	30	30
209	28728	38.64.0.1.234(464,14-	DİŐ HEKİMLİĐİ FAKÜLTESİ	255.3.1.3.3-36	BEKLEME KOLTUKLARI	ADET	1	1

210	28728	38.64.0.1.234(464,14-	DİŐ HEKİMLİĐİ FAKÜLTESİ	255.3.1.3.3-37	BEKLEME KOLTUKLARI	ADET	14	14
211	28728	38.64.0.1.234(464,14-	DİŐ HEKİMLİĐİ FAKÜLTESİ	255.3.1.3.3-38	BEKLEME KOLTUKLARI	ADET	37	37
212	28728	38.64.0.1.234(464,14-	DİŐ HEKİMLİĐİ FAKÜLTESİ	255.3.1.3.99-13	DİĐER KOLTUKLAR	ADET	4	4
213	28728	38.64.0.1.234(464,14-	DİŐ HEKİMLİĐİ FAKÜLTESİ	255.3.1.4.1-1	KLASİK TİP SANDALYELER	ADET	49	49
214	28728	38.64.0.1.234(464,14-	DİŐ HEKİMLİĐİ FAKÜLTESİ	255.3.1.4.1-6	KLASİK TİP SANDALYELER	ADET	3	3
215	28728	38.64.0.1.234(464,14-	DİŐ HEKİMLİĐİ FAKÜLTESİ	255.3.1.4.1-7	KLASİK TİP SANDALYELER	ADET	15	15
216	28728	38.64.0.1.234(464,14-	DİŐ HEKİMLİĐİ FAKÜLTESİ	255.3.1.4.5-4	KONFERANS/SEMINER TİPİ SANDALYELER	ADET	10	10
217	28728	38.64.0.1.234(464,14-	DİŐ HEKİMLİĐİ FAKÜLTESİ	255.3.1.4.99-9	DİĐER SANDALYELER	ADET	10	10
218	28728	38.64.0.1.234(464,14-	DİŐ HEKİMLİĐİ FAKÜLTESİ	255.3.1.5.1-4	METAL TABURELER	ADET	46	46
219	28728	38.64.0.1.234(464,14-	DİŐ HEKİMLİĐİ FAKÜLTESİ	255.3.1.6.2-6	MADENİ PORTMANTOLAR	ADET	1	1
220	28728	38.64.0.1.234(464,14-	DİŐ HEKİMLİĐİ FAKÜLTESİ	255.3.1.7-9	SEHPALAR	ADET	1	1

221	28728	38.64.0.1.234(464,14-	DİŐ HEKİMLİĐİ FAKÜLTESİ	255.3.1.7-24	SEHPALAR	ADET	2	2
222	28728	38.64.0.1.234(464,14-	DİŐ HEKİMLİĐİ FAKÜLTESİ	255.3.1.7-25	SEHPALAR	ADET	4	4
223	28728	38.64.0.1.234(464,14-	DİŐ HEKİMLİĐİ FAKÜLTESİ	255.3.1.7-27	SEHPALAR	ADET	2	2
224	28728	38.64.0.1.234(464,14-	DİŐ HEKİMLİĐİ FAKÜLTESİ	255.3.1.7-28	SEHPALAR	ADET	5	5
225	28728	38.64.0.1.234(464,14-	DİŐ HEKİMLİĐİ FAKÜLTESİ	255.3.1.7-30	SEHPALAR	ADET	1	1
226	28728	38.64.0.1.234(464,14-	DİŐ HEKİMLİĐİ FAKÜLTESİ	255.3.1.8-1	ETAJERLER VE KESONLAR	ADET	5	5
227	28728	38.64.0.1.234(464,14-	DİŐ HEKİMLİĐİ FAKÜLTESİ	255.3.1.8-14	ETAJERLER VE KESONLAR	ADET	2	2

228	28728	38.64.0.1.234(464,14-	DİŐ HEKİMLİĐİ FAKÜLTESİ	255.3.1.12-14	BANKOLAR	ADET	1	1
229	28728	38.64.0.1.234(464,14-	DİŐ HEKİMLİĐİ FAKÜLTESİ	255.3.1.12-15	BANKOLAR	ADET	2	2
230	28728	38.64.0.1.234(464,14-	DİŐ HEKİMLİĐİ FAKÜLTESİ	255.3.1.12-16	BANKOLAR	ADET	1	1
231	28728	38.64.0.1.234(464,14-	DİŐ HEKİMLİĐİ FAKÜLTESİ	255.3.1.12-17	BANKOLAR	ADET	1	1
232	28728	38.64.0.1.234(464,14-	DİŐ HEKİMLİĐİ FAKÜLTESİ	255.3.1.99-25	DİĐER BÜRO MOBİLYALARI	ADET	2	2
233	28728	38.64.0.1.234(464,14-	DİŐ HEKİMLİĐİ FAKÜLTESİ	255.3.2.2.1-1	ÇEKYATLAR	ADET	1	1
234	28728	38.64.0.1.234(464,14-	DİŐ HEKİMLİĐİ FAKÜLTESİ	255.3.2.4.3-13	DİĐER MİSAFİRHANE MOBİLYALARI	ADET	1	1
235	28728	38.64.0.1.234(464,14-	DİŐ HEKİMLİĐİ FAKÜLTESİ	255.3.3.1.5-1	YEMEK MASALARI	ADET	8	8
236	28728	38.64.0.1.234(464,14-	DİŐ HEKİMLİĐİ FAKÜLTESİ	255.3.3.2-1	YEMEK SANDALYELERİ	ADET	32	32
237	28728	38.64.0.1.234(464,14-	DİŐ HEKİMLİĐİ FAKÜLTESİ	255.3.5.2-20	YAZI TAHTALARI	ADET	1	1
238	28728	38.64.0.1.234(464,14-	DİŐ HEKİMLİĐİ FAKÜLTESİ	255.7.2.1.5-2	MEVZUAT KİTAPLARI	ADET	1	1

239	28728	38.64.0.1.234(464,14-	DİŐ HEKİMLİĐİ FAKÜLTESİ	255.8.1.1.1-26	SIRALAR	ADET	3	3
240	28728	38.64.0.1.234(464,14-	DİŐ HEKİMLİĐİ FAKÜLTESİ	255.8.1.1.1-27	SIRALAR	ADET	27	27
241	28728	38.64.0.1.234(464,14-	DİŐ HEKİMLİĐİ FAKÜLTESİ	255.8.1.1.1-28	SIRALAR	ADET	3	3
242	28728	38.64.0.1.234(464,14-	DİŐ HEKİMLİĐİ FAKÜLTESİ	255.8.1.1.1-29	SIRALAR	ADET	3	3
243	28728	38.64.0.1.234(464,14-	DİŐ HEKİMLİĐİ FAKÜLTESİ	255.8.1.1.1-30	SIRALAR	ADET	24	24
244	28728	38.64.0.1.234(464,14-	DİŐ HEKİMLİĐİ FAKÜLTESİ	255.8.1.1.1-31	SIRALAR	ADET	3	3
245	28728	38.64.0.1.234(464,14-	DİŐ HEKİMLİĐİ FAKÜLTESİ	255.8.1.99-5	DİĐER EĐİTİM MOBİLYALARI VE	ADET	4	4

246	28728	38.64.0.1.234(464.14-	DİŐ HEKİMLİĐİ FAKÜLTESİ	255.8.1.99-6	DİĐER EĐİTİM MOBİLYALARI VE DONANIMLARI	ADET	2	2
247	28728	38.64.0.1.234(464.14-	DİŐ HEKİMLİĐİ FAKÜLTESİ	255.10.3.1.1-26	YANGIN SÖNDÜRME CİHAZLARI	ADET	10	10
248	28728	38.64.0.1.234(464.14-	DİŐ HEKİMLİĐİ FAKÜLTESİ	255.10.3.1.1-30	YANGIN SÖNDÜRME CİHAZLARI	ADET	16	16
249	28728	38.64.0.1.234(464.14-	DİŐ HEKİMLİĐİ FAKÜLTESİ	255.10.3.1.1-31	YANGIN SÖNDÜRME CİHAZLARI	ADET	4	4
250	28728	38.64.0.1.234(464.14-	DİŐ HEKİMLİĐİ FAKÜLTESİ	255.10.3.1.1-32	YANGIN SÖNDÜRME CİHAZLARI	ADET	3	3
251	28728	38.64.0.1.234(464.14-	DİŐ HEKİMLİĐİ FAKÜLTESİ	255.10.3.1.1-33	YANGIN SÖNDÜRME CİHAZLARI	ADET	1	1
252	28728	38.64.0.1.234(464.14-	DİŐ HEKİMLİĐİ FAKÜLTESİ	255.10.3.1.1-34	YANGIN SÖNDÜRME CİHAZLARI	ADET	4	4
253	28728	38.64.0.1.234(464.14-	DİŐ HEKİMLİĐİ FAKÜLTESİ	255.10.3.1.1-35	YANGIN SÖNDÜRME CİHAZLARI	ADET	1	1
254	28728	38.64.0.1.234(464.14-	DİŐ HEKİMLİĐİ FAKÜLTESİ	255.10.3.1.1-36	YANGIN SÖNDÜRME CİHAZLARI	ADET	20	20
255	28728	38.64.0.1.234(464.14-	DİŐ HEKİMLİĐİ FAKÜLTESİ	255.11.2.2-31	TABLolar	ADET	1	1
256	28728	38.64.0.1.234(464.14-	DİŐ HEKİMLİĐİ FAKÜLTESİ	255.99.1-35	SEYYAR KULÜBE, KABİN, BÜFE VE KAFESLER	ADET	2	2
257	28728	38.64.0.1.234(464.14-	DİŐ HEKİMLİĐİ FAKÜLTESİ	255.99.2-9	SEYYAR TANKLAR VE TÜPLER	ADET	10	10

2- Teşkilat Yapısı

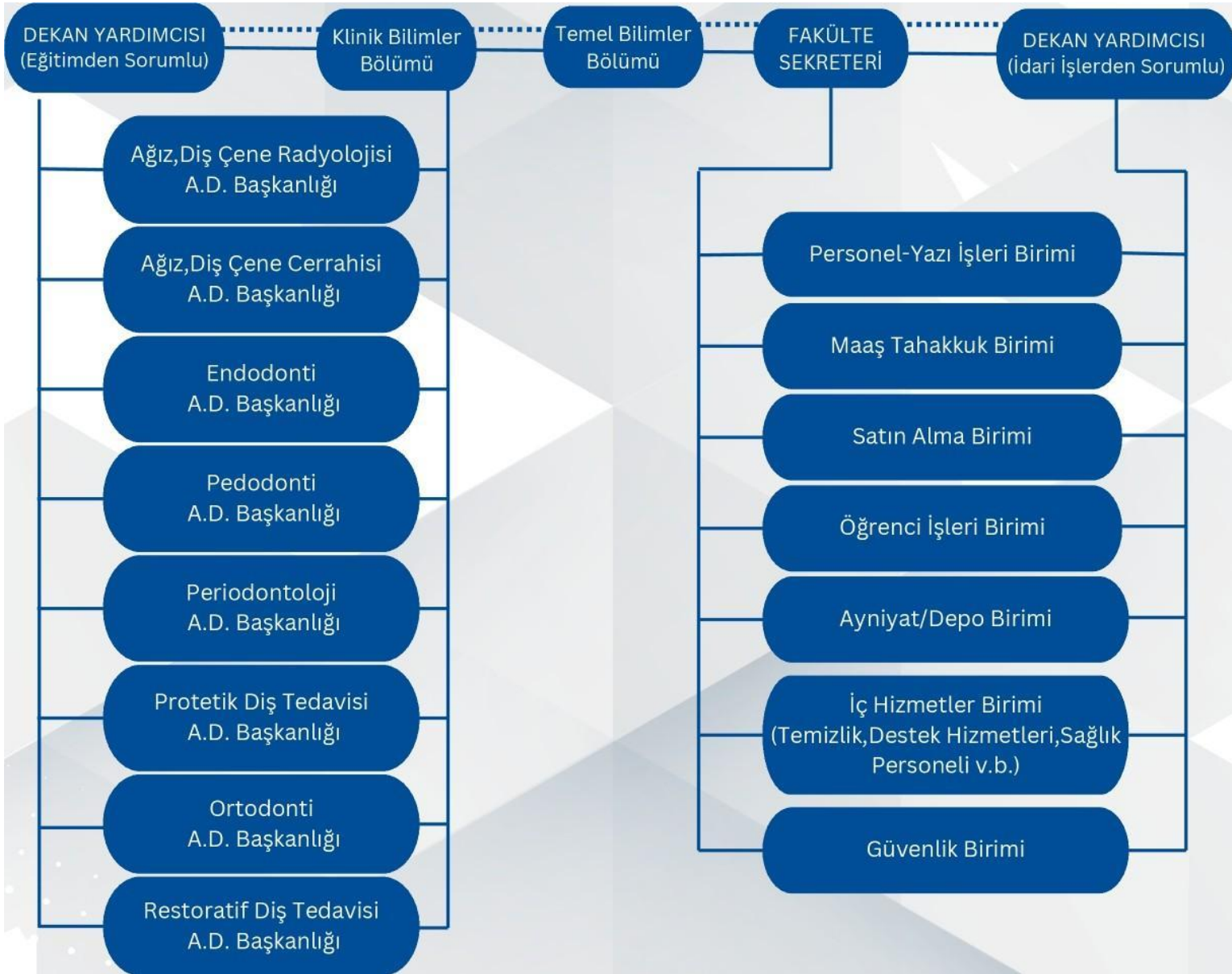

3- Teknoloji ve Bilişim Altyapısı

3.1- Bilişim Kaynakları

Tablo 11: Bilgisayarlar

Cinsi	Öğrenci (Adet)	Akademik Personel (Adet)	İdari Personel (Adet)	Toplam
Masa Üstü Bilgisayarlar	0	6 Adet	56 Adet	62 Adet
Taşınabilir Bilgisayarlar	0	0	4 Adet	4 Adet
Toplam	0	6 Adet	60 Adet	66 Adet

3.2. Kütüphane Kaynakları

Tablo 12: Kütüphane Kaynaklarının Dağılımı

		Merkez Kütüphane	Birim Kütüphane
Koleksiyon Türü		2024 yılı koleksiyon sayısı	2024 yılı koleksiyon sayısı
Basılı Kitap	Satın Alınan	-	-
	Bağış	-	-
e-Kitap	Satın Alınan	-	-
	Abonelik	-	-
	Bağış	-	-
Basılı Dergi	Satın Alınan (Abonelik)	-	-
	Bağış	-	-
e-dergi	Satın Alınan (Abonelik)	-	-
	Bağış	-	-
Tez	Basılı	-	-
	Elektronik(Abone)	-	-
	DVD	-	-
	Görme Engelli Koleksiyonu	-	-
El Yazması Eser		-	-
Basılı Nadir Eser		-	-
Dijital Taranmış Kaynak		-	-
Veritabanı Sayısı	Abonelik	-	-
	Bağış	-	-
	EKUAL	-	-
	Toplam	-	-

4- İnsan Kaynakları

Tablo 13:Toplam Personel Dağılımı

			Kadrolu Personel								4-d Sürekli İşçiler						Genel Toplam	
			Akademik Personel		İdari Personel		Geçici İşçi		Sözleşmeli Personel		Güvenlik Hizmetleri		Temizlik Hizmetleri		Diğer Hizmetler			
			Sayı	Dağılım %	Sayı	Dağılım %	Sayı	Dağılım %	Sayı	Dağılım %	Sayı	Dağılım %	Sayı	Dağılım %	Sayı	Dağılım %	Sayı	Dağılım %
Personel Sayısı	Kadın	2022	7		4							1				12		
		2023	10		4					2		1						
		2024	12	30	4	10				2	5	1				19	47,5	
	Erkek	2022	5		1											6		
		2023	6		1					6		1						
		2024	10	25	4	10				6	15	1				21	52,5	
	Toplam	2022	12		5							2				19		
		2023	16		5					8		1				30		
		2024	22	55	8					8		2				40	100	

Tablo 14: Yönetici Personel Dağılımı Tablosu

Yönetici Kadrosu	Kadın			Erkek			2024 Yılı
	2022	2023	2024	2022	2023	2024	TOPLAM
Rektör							
Rektör Yardımcısı							
Rektör Danışmanı							
Genel Sekreter							
Genel Sekreter Yardımcısı							
Dekan				1	1	1	1
Dekan Yardımcısı							
Enstitü Müdürü							
Enstitü Müdür Yardımcısı							
Yüksekokul Müdürü							
Yüksekokul Müdür Yardımcısı							
Merkez Müdürü							
Merkez Müdür Yardımcısı							
Koordinatör							
Koordinatör Yardımcısı							
Hastane Başhekim							
Hastane Başhekim Yardımcısı							
Üniversite Hastaneleri Başmüdürü							
Hastane Müdürü							
Döner Sermaye İşletme Müdürü							
Daire Başkanı							
Hukuk müşaviri							
Fakülte Sekreteri	1	1	1				1
Enstitü Sekreteri							
Yüksekokul Sekreteri							
Şube Müdürü							
Şef							
Diğer (Açıklama yazınız)							
Toplam	0	0	0	0	0	0	0
2024 Yılı Kadın Yönetici Oranı (%)							50
2024 Yılı Erkek Yönetici Oranı (%)							50

4.1- Akademik Personel

Tablo 15: Akademik Personelin Dağılımı

Hizmet Sınıflandırması		2024 Yılı		Yıllara Göre Akademik Personel Sayıları			Artış Oranı % (Bir önceki yıla göre artış oranı)	Personel Dağılım Oranı %
		Kadın	Erkek	2022	2023	2024		
Öğretim Üyesi	Profesör		2	2	2	2	-	8.70
	Doçent	1		1	1	1	-	4.34
	Doktor Öğretim Üyesi	8	8	9	11	16	54	69.58
Araştırma Görevlisi					1	-	-	
Öğretim Görevlisi		3	1		2	4	100	17,38
Toplam		12	11	12	17	23	154	100

Bu tablo Tüm Akademik Birimler ve Personel Daire Başkanlığı tarafından tüm üniversite verileri son üç yıl baz alınarak doldurulacaktır.

Tablo 16: İdari Personelin Hizmet Sınıflarına ve Görev Yerlerine Göre Dağılımı

BİRİMİ	Kadro Dağılımına Göre İdari Personel Sayısı											Fiilen Görev Yeri Dağılımına Göre İdari Personel Sayısı		
	Memur (657 S.K. 4/A) Hizmet Sınıfına Göre Kadrolu Personel Sayısı								657 S.K. 4/B ve 4/D'ye Göre			4/A Personel	2547 SK.13/b-4'e Göre	
	Genel İdari Hizmetler Sınıfı	Sağlık Hizmetleri Sınıfı	Teknik Hizmetler Sınıfı	Eğitim ve Öğretim Hiz. Sınıfı	Avukatlık Hizmetleri Sınıfı	Din Hizmetleri Sınıfı	Yardımcı Hizmetler Sınıfı	Toplam (4/A)	(4/B) Sözleşmeli Personel	(4/D) İşçi	Toplam (4/A+B+D)	Kadrosunun bulunduğu yere göre çalışan per.sayısı	Başka Birime Görevlendirilen Personel Sayısı	Başka Birimden Görevlendirilen Personel Sayısı
Diş Hekimliği Fakültesi	5	-	1	-	-	-	-	6		10	22	5		1
								0			0	0		
								0			0	0		
								0			0	0		
								0			0	0		
								0			0	0		
								0			0	0		
Toplam	5	0	1	0	0	0	0	6	0	10	22	5	0	1

5- Sunulan Hizmetler

5.1- Eğitim Hizmetleri

Tablo 17: Akademik Birim ve Program Bilgileri

Akademik Birimler		Akademik Birim Sayısı	Program Sayısı	Öğrenci Sayısı		
				Kadın	Erkek	Toplam
Fakülte	Program	1	1	174	104	278
	Çift Anadal					
	Yan Dal					
Enstitü	Yüksek Lisans					
	Doktora					
	Lisansa Bağlı Doktora					
Konservatuvar	Bölüm					
	Program					
	Çift Anadal					
	Yan Dal					
Yüksekokul	Program					
	Çift Anadal					
	Yan Dal					
Meslek Yüksekokulu	Bölüm					
	Program					
Toplam						

5.1.1- Öğrenci Sayısı

Tablo 18: Öğrenci Sayıları (Okul Bazlı)

GİRESUN ÜNİVERSİTESİ	Normal Öğretim Öğrenci Sayısı				İkinci Öğretim Öğrenci Sayısı				Toplam Öğrenci Sayısı		
	T.C Uyruklu Öğrenci		Uluslararası Öğrenci		T.C Uyruklu Öğrenci		Uluslararası Öğrenci				
FAKÜLTE/ENSTİTÜ/MYO	Kız	Erkek	Kız	Erkek	Kız	Erkek	Kız	Erkek	Kız	Erkek	Toplam
	170	103	4	1	-	-	-	-			278
					-	-	-	-			
GENEL TOPLAM	170	103	4	1							278

5.1.2- Öğrenci Kontenjanları ve Doluluk Oranı

Yatay Geçişle Üniversitemize Gelen Öğrencilerin Sayıları

Tablo 19: Yatay ve Dikey Geçiş ile Üniversitemize Gelen Öğrenci Sayısı

T.C. GİRESUN ÜNİVERSİTESİ REKTÖRLÜĞÜ KURUMLARARASI ve BİRİMLERARASI GEÇİŞ TAKİP FORMU*						
Merkezi Yerleştirme Puanına Göre						
S N	Yerleştirme Yapılan Fakülte/Yüksekokul/MYO Adı	Bölüm/Program Adı	Kontenjan Sayısı	Tercih Yapan Öğrenci Sayısı	Asil Olarak Yerleştirilen Öğrenci Sayısı	Yedek Olarak Yerleştirilen Öğrenci Sayısı
1	Diş Hekimliği Fakültesi	Diş Hekimliği	21	32	1	0
2	Diş Hekimliği Fakültesi	Diş Hekimliği Fakültesi	10	14	2 (1. sınıfa intibakları yapıldı)	0
Ara Toplam			0	0	0	0
Not Ortalamasına Göre						
S N	Yerleştirme Yapılan Fakülte/Yüksekokul/MYO Adı	Bölüm/Program Adı	Kontenjan Sayısı	Tercih Yapan Öğrenci Sayısı	Asil Olarak Yerleştirilen Öğrenci Sayısı	Yedek Olarak Yerleştirilen Öğrenci Sayısı
1	Diş Hekimliği Fakültesi	Diş Hekimliği	3	259	1	0
2						
Ara Toplam			0	0	0	0
DGS Sonuçlarına Göre						
S N	Yerleştirme Yapılan Fakülte/Yüksekokul/MYO Adı	Bölüm/Program Adı	Kontenjan Sayısı	Tercih Yapan Öğrenci Sayısı	Asil Olarak Yerleştirilen Öğrenci Sayısı	Yedek Olarak Yerleştirilen Öğrenci Sayısı
1						
Ara Toplam			0	0	0	0
Genel Toplam			0	0	0	0

5.3- İdari Hizmetler

Tablo 22: Yürütülen Soruşturmalar

Soruşturma Türü	Devir	Açılan	Toplam	Sonuçlan n	Devam Eden
Ön İnceleme		1	1	1	
Disiplin Soruşturması					
Ceza Soruşturması					
Disiplin+Ceza Soruşturması					
Rektörlükçe Açılan (Öğrenci)					
Okuluna Gönderilen (Öğrenci)					
Birimine Gönderilen (Akademik + İdari personel)					
Genel Toplam		1	1	1	

5.4- Diğer Hizmetler

Tablo 23: Hizmet, Bilim-Sanat, Teşvik ve Başarı Ödülleri Alan Kişi Sayısı

Ödül türü	2024
Bilim Teşvik Ödülü	-
Eğitime Katkı Ödülü	-
Topluma Hizmet Ödülü	-
.....	
Toplam Ödül	

Tablo 24: 2024 Yılında Yapılan Toplumsal Sorumluluk Projeleri ve Faaliyetleri (Alt Birimler Dahil)

Proje Adı	Yürüten Birim	Faaliyete Katılan Akademik Personel Sayısı	Faaliyete Katılan Öğrenci Sayısı
-	-	-	-

Tablo 25: 2024 Yılı Sertifika ve Hizmet İçi Eğitim Programları

Programı Düzenleyen Birim Adı	Program Adı	Program Toplam Saati	Katılımcı Sayısı		
			Kurum İçi	Kurum Dışı	Toplam
İş Sağlığı ve Güvenliği Koordinatörlüğü	İş sağlığı ve Güvenliği	8 saat	31	-	23

Tablo 26: Eğitimcilerin Eğitimi Programı

Düzenleyen Birim Adı	Program Adı	Eğitim Alan Öğretim Elemanı		
		Kurum İçi Eğitim Alan Personel Sayısı	Kurum Dışı Eğitim Alan Personel Sayısı	Toplam
Giresun Üniversitesi Tıp Fakültesi	TIP VE SAĞLIK EĞİTİCİLERİ İÇİN EĞİTİCİ GELİŞİMİ SERTİFİKA PROGRAMI	9		9
Konya Selçuk Üniversitesi	TIP VE SAĞLIK EĞİTİCİLERİ İÇİN EĞİTİCİ GELİŞİMİ SERTİFİKA PROGRAMI	9		9

6. Yönetim ve İç Kontrol Sistemi

Fakültemizin atama işlemleri 2547, 2914 ve 657 sayılı yasalarda belirtilen esaslar çerçevesinde yapılmaktadır. 01/01/2006 tarihinde yürürlüğe giren 5018 sayılı Kamu Mali Yönetimi ve Kontrol Kanununun ilgili maddelerine göre hazırlanan İç kontrol ve Ön Mali Kontrole ilişkin Usul ve Esaslar ile diğer mevzuatlarda belirtilen esaslara uygun olarak Üniversitemiz Strateji Geliştirme Daire Başkanlığınca kontroller yapılmaktadır

Fakültemiz, ödeneklerin kullanımında bütçe ilke ve esaslarına, Kanun, Tüzük ve Yönetmelikler ile diğer mevzuatlara uygun olarak etkili, ekonomik ve verimli kullanılması konularında büyük bir titizlik göstererek çalışmaktadır.

Fakültemizin mal veya hizmet alımları ile yapım işlerine ilişkin ihaleler 4734 sayılı Kamu Halka Kanunu hükümlerine göre bütçe ödeneklerimizin öncelikler belirlenerek kullanılması esas alınarak yapılmaktadır.

6.1 . Ön Mali Kontrol Faaliyetleri

6.2. İç Denetim Faaliyetleri

6.3. Dış Denetim

Sayıştay, Hazine ve Maliye Bakanlığı veya YÖK tarafından son gerçekleştirilen dış denetimler bulunmamaktadır.

D- Diğer Hususlar

(Bu başlık altında, yukarıdaki başlıklarda yer almayan ancak birimin açıklanmasını gerekli gördüğü diğer konular özet olarak belirtilir.)

1. Erasmus Programı

2. Farabi Değişim Programı

3. Mevlâna Değişim Programı

4. YÖK Burs Programı

5. Diğer Faaliyet ve Proje Bilgileri

Bu başlık altında, faaliyet raporunun ilişkin olduğu yıl içerisinde yürütülen faaliyet ve projeler ile bunların sonuçlarına ilişkin detaylı açıklamalara yer verilecektir.

5.1. Diğer Faaliyet Bilgileri

5.1.1. Ulusal ve Uluslararası Bilimsel Toplantılar

Tablo 27: Faaliyet Bilgileri Tablosu

Faaliyet Türü	Sayısı
Sempozyum ve Kongre	9
Konferans	1
Panel	1
Seminer	-
Açık Oturum	-
Söyleşi	-
Tiyatro	-
Konser	-
Sergi	-
İmza Günü	-
Turnuva	-
Teknik Gezi	-
Eğitim Semineri	-
Eğlence/Şenlik Türü Etkinlik	-
Akademik Kurul	-
Kariyer Günü	-
Kitap Yazarlığı	-
TV Programı	-

5.1.2. Beslenme Hizmeti

5.1.3. Öğrencilere Sunulan Burs ve Danışmanlık Hizmetleri

5.1.4. Spor Faaliyetleri

5.1.5. Alt Birimlerden Talep Toplama Faaliyetleri

Tablo 28: Editörlük ve Hakemlik Yapan Öğretim Üyesi Sayıları

Birimler	Editörlük/Hakemlik Yapan Öğretim Üyesi Sayısı	Editörlük/Hakemlik Yapılan Kitap Sayısı	Dergi Hakemliği Yapan Öğretim Üyesi Sayısı	Hakemliği Yapılan Dergi Sayısı
DİŞ HEKİMLİĞİ FAKÜLTESİ	5		2	4
TOPLAM				

II- AMAÇ ve HEDEFLER

Bu bölümde, birimin stratejik amaç ve hedeflerine, faaliyet yılı önceliklerine ve izlenen temel ilke ve politikalarına yer verilir.

A. Temel Politika ve Öncelikler

Esas alınacak politika belgeleri birimin faaliyet alanı ve içinde bulunduğu sektöre göre değişmektedir. Ancak örnek olması açısından aşağıdaki politika belgeleri sayılabilir.

- Yükseköğretim Kurulu Başkanlığı Tarafından belirlenen politika ve öncelikler,
- Kalkınma Planları ve Yılı Programı,
- Orta Vadeli Program,

B. Diğer Hususlar

Bu başlık altında, yukarıdaki başlıklarda yer almayan ancak birimin açıklanmasını gerekli gördüğü diğer konular özet olarak belirtilir.

III- FAALİYETLERE İLİŞKİN BİLGİ VE DEĞERLENDİRMELER

Faaliyetlere ilişkin bilgi ve değerlendirmeler: Bu bölümde, mali bilgiler ile performans bilgilerine detaylı olarak yer verilir.

A. Mali Bilgiler

- Kullanılan kaynaklara,
- Bütçe hedef ve gerçekleştirmeleri ile meydana gelen sapmaların nedenlerine,
- Varlık ve yükümlülükler ile yardım yapılan birlik, kurum ve kuruluşların faaliyetlerine ilişkin bilgilere,
- Temel mali tablolara ve bu tablolara ilişkin açıklamalara yer verilir.

Ayrıca, yapılmışsa iç ve dış mali denetim sonuçları hakkındaki özet bilgiler de bu başlık altında yer alır.

1. Bütçe Uygulama Sonuçları

Tablo 29: Ekonomik Sınıflandırmanın Birinci Düzeyinde Ödenek ve Harcamalar

Ekonomik Sınıflandırma	Bütçe Başlangıç Ödeneği (TL)	Toplam Ödenek (TL)	Toplam Harcama (TL)	Gerçekleşme Oranı (%)	Bütçe Giderleri İçindeki Payı (%)
01. Personel Giderleri	18.704.799,00	18.704.798,25	18.704.798,25		
02. SGK Devlet Primi Giderleri	1.400.000,00	1.894.917,00	1.894.633,25		
03. Mal ve Hizmet Alımları	4.068.930,00	4.050.947,60	4.050.947,60		
05. Cari Transferler	7.419.000,00	6.830.162,69	6.830.162,69		
06. Sermaye Giderleri	23.532,00	23.532,00	23.532,00		
TOPLAM					

Tablo 30: 2024 Yılı Bütçesinin Ekonomik Sınıflandırmanın İkinci Düzeyine Göre Gerçekleşmesi

(Ekonomik Sınıflandırma)	KBÖ (1)	TOPLAM ÖDENEK (2)	HARCAMA (3)	Oran (3/2)
01.Personel Giderleri				
01.1. Memurlar	22.784.000,00	18.704.799,00	18.704.798,25	
01.2. Sözleşmeli Personel	-	-	-	-
01.3. İşçiler	-	-	-	-
01.4. Gecici personel	-	-	-	-
01.5. Diğer Personel	-	-	-	-
02.SGK. Dev. Prim. Giderleri				
02.1. Memurlar	1.400.000,00	1.894.917,00	1.894.633,25	
02.2. Sözleşmeli Personel	-	-	-	-
02.3. İşçiler	-	-	-	-
02.4. Gecici personel	-	-	-	-
02.5. Diğer Personel	-	-	-	-
03.Mal ve Hizmet Alım Giderleri				
03.1. Üretime Yönelik Mal ve Malz. Alımları				
03.2. Tüketime Yön.Mal ve Malz.Alımları	17.982,40	4.068.930,00	4.050.947,60	
03.3. Yolluklar	10.000,00	14.000,00	13.378,00	
03.4. Görev Giderleri				
03.5. Hizmet Alımları				
03.6. Temsil Ve Tanıtma Giderleri				
03.7. Menkul Mal Alım, Bak. ve On. Giderleri				
03.8. Gayrimenkul Mal Bak. ve On. Giderleri				
05.Cari Transferler				
05.1. Görev Zararları				
05.3. Kar Amacı Güdmeyen ku.Ypl.Trf.				
05.4. Hane Halkına Yapılan Transferler				
06.Sermaye Giderleri				
Derslik ve Merkezi Birimler Projesi				
06.5.Tıp Fak. Morfoloji Binası Alt Projesi				
06.5. Spor Bilimleri Fakültesi Alt Projesi				
Kampüs Altyapısı Projesi				
Çeşitli Ünitelerin Etüt Projesi				
Muhtelif İşler Projesi				
06.1. Makine Techizat Alımları Alt Projesi	860,37	7.000.000,00	6.999.139,63	

06.7. Gayrimenkul Bakım Onarım Alt Projesi	329,85	5.635.468,00	5.635.138,15	
06.6. Menkul Mal. Bakım On. Alt Projesi	23.532,00	23.532,00	23.532,00	
06.3. Bilgi ve İletişim Tek. Alt Projesi				
06.5. Engellilerin Erişebilirliği Alt Projesi				
Yayın Alımı Projesi				
06.1. Elektronik Yayın Alımı				
06.1. Basılı Yayın Alımı				
Açık ve Kapalı Spor Salonu Projesi				
06.1. Makine Techizat Alımı Alt Projesi				
06.5. Spor Salonu Yapımı Alt Projesi				
TOPLAM				

Tablo 31: Tüketime Yönelik Mal ve Malzeme Alımları Ekonomik Kodunun Dördüncü Düzey Harcamaları

Ekonomik Kod (4. Düzey)	Ölçü Birimi	Harcama Miktarı	Harcama Tutarı
03.2.1.01 Kırtasiye Alımları	Adet		229.614,00
03.2.1.02 Büro Malz. Alımları	Adet		
03.2.1.03 Periyodik Yayın Alımları			
03.2.1.04 Diğer Yayın Alımları			
03.2.1.05 Baskı ve Cilt Giderleri	Adet		78.000,00
03.2.1.90 Diğ. Kır. ve Büro Malz. Al.			
03.2.2.01 Su Alımları	m3		55.486,62
03.2.2.02 Temizlik Malz. Alımları	Adet		393.323,05
03.2.3.01 Yakacak Alımları	kg/ton/m3		61.254,98
03.2.3.02 Akaryakıt ve Yağ Alımları	litre		
03.2.3.03 Elektrik Alımları	Kwh		729.675,05
03.2.4.01 Yiyecek Alımları			
03.2.4.0 İçecek Alımları			
03.2.4.03 Yem Alımları			
03.2.4.90 Diğer Yiyecek, İçecek ve Yem Alımları			
03.2.5.01 Giyecek Alımları			
03.2.5.02 Spor Malzemesi Alımları			
03.2.5.03 Tören Malzemesi Alımları			
03.2.5.90 Diğer Giyim Kuşam Alımları			
03.2.6.01 Lab. Malz. ile Kimy. ve Tem. Mal. Alım.			
03.2.6.02 Tıbbi Malzeme ve İlaç Alımları			
03.2.6.90 Diğer Özel Malzeme Alımları			
03.2.7.09 Güvenlik ve Sav. İlişkin Gider Giderler			
03.2.7.11 GÜv. ve Sav. İlişkin Mak.-Teç. Alımları			
03.2.7.90 Diğer Sav. Mal ve Mal. Al ile Yapımları			
03.2.9.01 Bahçe Malz. Al. ile Yapım ve Bak. Gid.			
03.2.9.90 Diğer Tüketim Mal ve Mal. Alımları	Adet		363.180,00
TOPLAM			

2. Temel Mali Tablolara İlişkin Açıklamalar

2024 yılında Fakültemize toplam 24.236.709,62 TL ödenek ayrılmıştır. 01.1 personel giderleri ve 02.1 sosyal güvenlik kurumlarına devlet primi giderleri kalemlerine ayrılan ödeneğin tamamı kullanılmış ödenek için revize yapılmıştır. Fakültemizin toplam harcaması 39.232.100,58 TL'dir. Kurumumuzun amaçlarına, belirlenmiş politikalara ve mevzuata uygun olarak faaliyetlerin etkili, ekonomik ve verimli bir şekilde yönetilmesine, varlık ve kaynakların korunmasını muhasebe kayıtlarının doğru ve tam olarak tutulmasını, mali bilgi ve yönetim bilgisinin zamanında ve güvenilir olarak üretilmesini sağlamak üzere oluşturulan organizasyon, yöntem, süreç ile iç denetimi kapsayan mali ve diğer kontroller yapılmıştır.

a) Personel Gideri:

Personel giderleri için başlangıçta 22.784.000,00 TL'lik bir ödenek tahsis edilmiştir. Bu ödeneğin 18.704.799,00 TL'si fakülte personelimizin maaş, ek ders, sosyal haklar vb. giderler için yapılan ödemelerde kullanılmıştır.

b) Sosyal Güvenlik Kurumlarına Devlet Primi giderleri:

Birimimizin işveren sıfatıyla, çalışanları için ödenecek sigorta ve sağlık primi ödemeleri ile ilgili ekonomik gider kodunda 1.400.000,00 TL bütçe başlangıç ödeneği ön görülmüş, yıl içinde 8.334.034,00 TL ekleme işlemleri sonucunda 18.704.799,00 TL ödenek alınmıştır. Toplam 1.894.633,25 TL harcama yapılmıştır.

c) Mal ve Hizmet Alımı Giderleri:

Birimimizin cari nitelikli giderlerinden olan büro ve kırtasiye malzemesi, su ve temizlik malzemeleri, yakıt, elektrik alımları, telefon ve haberleşme giderleri, personelimize mevzuatları çerçevesinde ödenen yurtiçi ve yurtdışı geçici ve sürekli görev yolluğu ile ilgili ekonomik kodunda 17.982,40 TL bütçe başlangıç ödeneği öngörülmüştür. Bütçe yılı içerisinde mal ve hizmet alımları için 4.050.947,60 TL harcanmıştır.

SONUÇ: 2024 yılı bütçesinde gerçekleştirme oranı toplam ödenek üzerinden hesaplanmış ve Başlangıç Ödeneğine göre %100 olarak belirlenmiştir.

Tablo 32: Ekonomik Kodun Birinci Düzeyine Göre Ödenekler

Ekonomik Sınıflandırma	KBÖ (1)	REVİZE ÖDENEK	TOPLAM ÖDENEK	HARCAMA
01. Personel giderleri	22.784.000,00	73.463.849,00	18.704.799,00	18.704.798,25
02. SGK Devlet Primi Giderleri	1.400.000,00	8.334.034,00	1.894.917,00	1.894.633,25
03. Mal ve Hizmet Alımları	17.982,40		4.068.930,0	4.050.947,60
05. Cari Transferler	588.837,31		7.419.000,00	6.830.162,69
06. Sermaye Giderleri				
TOPLAM				

Tablo 33: Kurumsal Mal ve Hizmet Alımlarına İlişkin Veriler

KURUMSAL MAL VE HİZMET ALIMLARINA İLİŞKİN VERİLER						
BİRİM ADI		Diş Hekimliği Fakültesi				
TÜR	KONU	2023 YILI		2024 YILI		Değişim (%)
ISINMA	Toplam Isınma Gideri	125.139,73	TL	61.254,98	TL
	Doğalgaz Tüketim Miktarı		m ³		m ³	
	Doğalgaz Tüketim Gideri		TL		TL	
	Fuel-Oil Tüketim Gideri		TL		TL	
	Fuel-Oil Tüketim Miktarı		Ton		Ton	
	Kapalı Alan m ² 'ye Düşen Isınma Gideri		TL		TL	
	AÇIKLAMA					
ELEKTRİK	Elektrik Tüketim Miktarı		Kwh		Kwh	
	Elektrik Gideri	1.021.755,62	TL	729.675,05	TL	
	Kapalı Alan m ² ye Düşen Elektrik Gideri		TL		TL	
	AÇIKLAMA					
SU	Su Tüketim Gideri	27.343,21	TL	55.486,62	TL	
	Su Tüketim Miktarı		m ³		m ³	
	AÇIKLAMA					
SERVİS HİZMETİ	Personel Servislerinin Maliyeti (Yakıt, Bakım, Onarım vb.)		TL		TL	
	Servislerin Toplam Kapasitesi		Kişi		Kişi	
	Personel Başına Düşen Günlük Ulaşım Gideri (Geliş-Gidiş)		TL		TL	
	Personel Başına Düşen Yıllık Ulaşım Gideri		TL		TL	
	AÇIKLAMA					
TAŞIT	Kiralama Suretiyle Alınan Taşıt Sayısı		Adet		Adet	
	Kiralama Suretiyle Alınan Taşıtların Toplam Maliyeti		TL		TL	
	AÇIKLAMA					

3. Mali Denetim Sonuçları

Dış Hekimliği Fakültesi birimi olarak, Üniversite bütçesinden harcama birimimize tahsis olunan kaynaklar (ödenekler), 5018 Sayılı Kamu Mali Yönetimi ve Kontrol Kanunu ile ilgili diğer mevzuat hükümlerine uygun olarak ve azami hassasiyetle etkili, ekonomik ve verimli olarak kullanılmıştır.

İç Denetim:

2024 Yılında denetim programı kapsamında birimizde herhangi bir iç denetim yapılmamıştır.

Dış Denetim:

Sayıştay Başkanlığı tarafından 2024 Yılında Üniversitemizde gerçekleştirilen denetimler sonucunda Birimizle ilgili yapılan sorgularda herhangi bir geri ödeme, açık vs. çıkmamıştır.

4- DİĞER HUSULAR

Fakültemiz Hastane Döner Sermaye faaliyetleri başlamıştır.

4. Diğer Hususlar

(Bu başlık altında, yukarıdaki başlıklarda yer almayan ancak birimin mali durumu hakkında gerekli görülen diğer konulara yer verilir.)

B- Performans Bilgileri

1. Performans Sonuçlarının Değerlendirilmesi

i. Alt Program hedef ve göstergeleriyle ilgili gerçekleştirme sonuçları ve değerlendirmeler

2. Stratejik Planın Değerlendirmesi

Birim Adı	DİŞ HEKİMLİĞİ FAKÜLTESİ							
Sorumlu Birim	GİRESUN ÜNİVERSİTESİ							
Not	Sisteme veri girişi yapılırken bir veriye ilişkin değer "sıfır" ise veri rakamla "0" olarak girilecektir. Ancak bir veriye ilişkin veriye ulaşılamıyor ise aynı zamanda yorum kutucuğuna "Veri Yok" şeklinde not yazılacaktır.							
Detay	Tablo Adı	Gösterge		Başlangıç Değeri	2024 SP Gerçekleşme	Performans Bazlı Gerçekleşme Oranı (%)	Hedef Bazlı Gerçekleşme Oranı (%)	Amaç Bazlı Gerçekleşme Oranı (%)
	Tablo 2.4(HE DEF 2.4: Plan dönemi sonuna kadar insan kaynaklarının niteliğinin artırılması)	PG2.4.1: Hizmetiçi eğitim alan idari personelin toplam idari personelle oranı	(YALNIZCA PDB VERİ GİRİŞİ YAPACAKTIR.) Hizmet içi eğitim alan idari personel sayısının toplam idari personele oranını ifade eder. (İdari personellere memur, sözleşmeli, sürekli işçi ve güvenlik görevlileri dahildir. İnternet portalları üzerinden yapılan eğitimler	-	-	100 %	100	100

		dahildir.))					
	PG2.4.2: Eđiticiler in eđitimi program ına katılan ođretim elemanı sayısı	(YALNIZCA PDB VERİ GİRİŞİ YAPACAKTIR.) Eđiticilerin eđitimi programına katılan ođretim elemanı sayısını ifade eder. (İnternet portalları üzerinden yapılan eđitimler dahildir.)	-	-	100 %		
	PG2.4.3: Öđretim elemanla rının aktif katılım sađladığı uluslarar ası bilimsel etkinlik sayısı	(YALNIZCA AKADEMİK BİRİMLER VERİ GİRİŞİ YAPACAKTIR.) Bildiri sunmak, moderatörlük yapmak gibi aktif rol alınan uluslararası düzeyde düzenlenen konferans, kongre vb. etkinlik sayısını ifade eder. (İnternet portalları üzerinden yapılan bilimsel etkinlikler dahildir.)	0	13	100 %		
Tablo 3.1(HE DEF 3.1: Plan dönem	PG3.1.1: Disiplinl er arası lisansüst ü program	(SADECE ÖİDB TARAFINDAN VERİ GİRİŞİ YAPILACAKTIR.) Lisansüstü programlarından	-	-	100 %	100	100

i sonuna kadar Disiplinler arası araştırma ve geliştirme faaliyetlerinin niceliğinin artırılması.)	sayısı	disiplinler arası olanların sayısını ifade eder.			
	PG3.1.2: Disiplinler arası lisansüstü programlarda kayıtlı öğrenci sayısı	(SADECE ÖİDB TARAFINDAN VERİ GİRİŞİ YAPILACAKTIR.) Disiplinlerarası Lisansüstü programlarında kayıtlı olan öğrenci sayısını ifade eder.	-	-	100 %
	PG3.1.3: Disiplinler arası Ar-Ge projesi sayısı	(SADECE AKADEMİK BİRİMLER, PROJE DES. VE YON. KOOR. VE BAP VERİ GİRİŞİ YAPACAKTIR.) Üniversitenin kendi yürüttüğü ve/veya destek verdiği disiplinler arası gerçekleştirilen toplam Ar-Ge çalışması sayısını ifade eder.	0	0	100 %
	PG3.1.4: Disiplinler arası programları tamamlayan öğrencilerin oranı	(SADECE ÖİDB TARAFINDAN VERİ GİRİŞİ YAPILACAKTIR.) Disiplinler arası programları tamamlayan öğrenci sayısının yüksek lisans programlarına kayıtlı öğrenci sayısına oranını ifade eder.	-	-	100 %

Tablo 3.4(HE DEF 3.4: Plan dönemi sonuna kadar üniversitemizin nitelikli ulusal bilimsel araştırma ve geliştirme faaliyetlerinin niceliğinin artırılması.)	PG3.4.1: URAP endeksinde göre Türkiye'de bulunan devlet üniversiteleri arasında Üniversitenin bulunduğu sıra	(YALNIZCA STRATEJİ GELİŞTİRME BAŞKANLIĞI TARAFINDAN VERİ GİRİŞİ YAPILACAKTIR.) URAP endeksinde göre Türkiye'de bulunan devlet üniversiteleri arasında Giresun Üniversitenin bulunduğu sırayı ifade eder.	-	-	100 %	100
	PG3.4.2: Öğretim elemanı başına ulusal bilimsel dergilerde yapılan yayın sayısı	(YALNIZCA KDDB TARAFINDAN VERİ GİRİŞİ YAPILACAKTIR.) ULAKBİM tarafından taranan ulusal hakemli dergilerde öğretim elemanı başına yapılan yayın sayısını ifade eder.	-	-	100 %	
	PG3.4.3: Öğretim elemanı başına atıf sayısı	(YALNIZCA KDDB TARAFINDAN VERİ GİRİŞİ YAPILACAKTIR.) ULAKBİM tarafından taranan ulusal hakemli dergilerde öğretim elemanı başına yapılan atıf sayısını ifade eder.	-	-	100 %	
	PG3.4.4: En az bir atıf alan yayınların toplam yayın sayısına	(YALNIZCA KDDB TARAFINDAN VERİ GİRİŞİ YAPILACAKTIR.) ULAKBİM tarafından taranan ulusal hakemli	-	-	100 %	

	oranı	dergilerde en az 1 atıf yapılan yayın sayısının toplam yayın sayısına oranını ifade eder.				
	PG3.4.5: Öğretim elemanlarının aktif katılım sağladığı, ulusal bilimsel etkinliklerde sunulan bildiri sayısı	(YALNIZCA AKADEMİK BİRİMLER TARAFINDAN VERİ GİRİŞİ YAPILACAKTIR.) Aktif rol alınan ulusal düzeyde düzenlenen konferans, sempozyum, kongre vb. etkinliklerdeki bildiri sayısını ifade eder.	0	0	100 %	
Tablo 3.5(HE DEF 3.5: Plan dönemi sonuna kadar üniversitemizin nitelikli uluslararası bilimsel araştırma ve geliştirme faaliyet	PG3.5.1: Uluslararası akademik sıralamada üniversitemizin yeri	(YALNIZCA STRATEJİ GELİŞTİRME BAŞKANLIĞI TARAFINDAN VERİ GİRİŞİ YAPILACAKTIR.) URAP endeksine göre dünya üniversiteleri arasında Giresun üniversitemin bulunduğu sırayı ifade eder.	-	-	100 %	100
	PG3.5.2: Öğretim elemanı başına uluslararası bilimsel dergilerde	(YALNIZCA KDDB TARAFINDAN VERİ GİRİŞİ YAPILACAKTIR.) SCI, SSCI, AHCI, SCI-Expanded kapsamına giren bilimsel dergilerde	-	-	100 %	

<p>lerinin niceliğinin artırılması.)</p>	<p>e yapılan yayın sayısı</p>	<p>öğretim elemanı başına yapılan yayın sayısını ifade eder.</p>			
	<p>PG3.5.3: Öğretim elemanı başına atıf sayısı</p>	<p>(YALNIZCA KDDB TARAFINDAN VERİ GİRİŞİ YAPILACAKTIR.) SCI, SSCI, AHCI, SCI-Expanded kapsamına giren bilimsel dergilerde öğretim elemanı başına yapılan atıf sayısını ifade eder.</p>	-	-	100 %
	<p>PG3.5.4: En az bir atıf alan yayınların toplam yayın sayısına oranı</p>	<p>(YALNIZCA KDDB TARAFINDAN VERİ GİRİŞİ YAPILACAKTIR.) SCI, SSCI, AHCI, SCI-Expanded kapsamına giren bilimsel dergilerde en az 1 atıf yapılan yayın sayısının toplam yayın sayısına oranını ifade eder.</p>	-	-	100 %
	<p>PG3.5.5: Öğretim elemanlarının aktif katılım sağladığı, uluslararası bilimsel etkinliklerde sunulan</p>	<p>(YALNIZCA AKADEMİK BİRİMLER TARAFINDAN VERİ GİRİŞİ YAPILACAKTIR.) Aktif rol alınan uluslararası düzeyde düzenlenen konferans, sempozyum, kongre vb.</p>	0	9	100 %

	bildiri sayısı	etkinliklerdeki bildiri sayısını ifade eder.					
Tablo 4.1(HE DEF 4.1: Plan dönemi sonuna kadar toplumsal katkı sağlayacak etkinliklerin nitelik ve niceliğini artırmak.)	PG4.1.1: Topluma katkı amaçlı düzenlenen etkinlik sayısı	(YALNIZ SKSDB VE AKADEMİK BİRİMLER TARAFINDAN VERİ GİRİŞİ YAPILACAKTIR.) Topluma katkı amaçlı düzenlenen etkinliklerin sayısını ifade eder.	-	-	100 %	100	100
	PG4.1.2: Sosyal sorumluluk projesi sayısı	(YALNIZ SKSDB, AKADEMİK BİRİMLER VE PROJE DES. VE YON. KOOR. TARAFINDAN VERİ GİRİŞİ YAPILACAKTIR.) Üniversitenin tüm birimlerinin yürüttüğü ve katkıda bulunduğu (öğrenci toplulukları ve ders içeriği kapsamında yapılan etkinlikler dahil) sosyal sorumluluk projesi sayısını ifade eder. (İnternet	0	0	100 %		

		portalında yapılan projeler dahildir.)			
	PG4.1.3: STK ve Sanayi Kuruluşları ile ortaklaşa yapılan/yürütülen toplantı veya etkinlik sayısı	(YALNIZ SKSDB, AKADEMİK BİRİMLER VE TTO TARAFINDAN VERİ GİRİŞİ YAPILACAKTIR.)G ÜKİP veya diğer STK kuruluşları ile birlikte yapılan toplantı veya etkinliklerin sayısını ifade eder. (İnternet portalında yapılan faaliyetler dahildir.)	0	0	100 %
	PG4.1.4: Engelli dostu bina sayısının toplam bina sayısına oranı	(YALNIZ YAPI İŞLERİ TEKNİK DAİRE BAŞKANLIĞI VERİ GİRİŞİ YAPACAKTIR.) Engelli kullanımına yönelik düzenlenmiş tam erişilebilir bina sayısının toplam bina sayısına oranını ifade eder.	-	-	100 %

Tablo 4.2(HE DEF 4.2: Plan dönemi sonuna kadar Toplum ile üniversite arasında iletişim arttıracak etkinliklerin nicelik ve niteliğinin artırılması)	PG4.2.1: Üniversitenin tanıtımına ilişkin üniversite içi/dışında yapılan fuar, sanal fuar, tanıtım günleri vb. etkinlik sayısı	(BASIN VE HALKLA İLİŞKİLER KOORD. ile SKSDB TARAFINDAN VERİ GİRİŞİ YAPACAKTIR) Üniversitenin tanıtımına ilişkin üniversite içi/dışında yapılan fuar, tanıtım günleri vb. etkinlik sayısını ifade eder.	-	-	100 %	100
	PG4.2.2: Çevre duyarlılığına ilişkin yapılan toplam faaliyet sayısı	(YALNIZ ÇEVRE MERKEZİ VE AKADEMİK BİRİMLER TARAFINDAN VERİ GİRİŞİ YAPILACAKTIR.)Çevre bilincini artıran sosyal sorumluluk projeleri, seminer, sempozyum, eğitimler gibi faaliyetleri ifade eder.	0	0	100 %	
	PG4.2.3: Ulusal ve yerel medya mensupları ile yapılan bilgilendirme toplantıları sayısı	(YALNIZ AKADEMİK BİRİMLER VE BASIN VE HALKLA İLİŞKİLER KOORD. VERİ GİRİŞİ YAPACAKTIR.) Toplum üniversitenin faaliyetleri hakkında geniş çaplı bilgilendirme sağlayacak toplantı sayılarını ifade eder.	0	0	100 %	

		eder.				
	PG4.2.4: Ulusal ve yerel medyada Üniversite faaliyetleri hakkında çıkan basılı ve dijital haber sayısı	(YALNIZ BASIN VE HALKLA İLİŞKİLER KOORD. VERİ GİRİŞİ YAPACAKTIR.) Giresun Üniversitesi adının geçtiği her türlü basılı tv, radyo, gazete veya web tabanlı yayın sayısını ifade eder.	-	-	100 %	
	PG4.2.5: Giresun şehri veya Karadeniz bölgesine Yönelik Hazırlanan Lisansüstü Tez Sayısı	(YALNIZ ENSTİTÜ MÜDÜRLÜKLERİ VERİ GİRİŞİ YAPACAKTIR.) Lisansüstü programlarında Giresun veya Karadeniz bölgesine yönelik üretilen tez sayısını ifade eder.	-	-	100 %	
Tablo 4.3(HE DEF 4.3: Plan dönemi sonuna kadar girişim	PG4.3.1: Tamamlanan girişimcilik projesi sayısı	(YALNIZ TTO VE AKADEMİK BİRİMLER VERİ GİRİŞİ YAPACAKTIR.) Üniversitemiz öğretim elemanları tarafından yürütülen tamamlanmış	0	1	100 %	100

cilik faaliyetlerinin nicelik ve niteliğinin artırılması)		girişimcilik projesi sayısını ifade eder.			
	PG4.3.2: Laboratuvarların üniversite dışına verilen hizmet sayısı	(YALNIZ GRÜMLAB VERİ GİRİŞİ YAPACAKTIR.) GRÜMLAB veya diğer Laboratuvarlardan üniversite dışına verilen test ve analiz hizmet sayısını ifade eder.	-	-	100 %
	PG4.3.3: Yenilikçilik ve girişimcilik temalı ders sayısı	(YALNIZ ÖĞRENCİ İŞLERİ DAİRE BAŞKANLIĞI VERİ GİRİŞİ YAPACAKTIR.) Yenilikçilik ve girişimcilik temalı ders sayısını ifade eder.	-	-	100 %
	PG4.3.4: Girişimcilik temalı öğrenci Topluluklarına veya gruplarına üye öğrenci sayısı	(YALNIZ SKSDB VERİ GİRİŞİ YAPACAKTIR.) Temel kuruluş amacı girişimcilik olan topluluklara üye öğrenci sayısını ifade eder.	-	-	100 %
	PG4.3.5: Girişimcilik sertifikası alan	(YALNIZ TTO VE AKADEMİK BİRİMLER VERİ GİRİŞİ YAPACAKTIR.)	0	0	100 %

	öğrenci sayısı	KOSGEB aracılığıyla girişimcilik sertifikası alan öğrenci sayısını ifade eder.					
--	----------------	--	--	--	--	--	--

3. Performans Bilgi Sisteminin Değerlendirilmesi

Performans Gösterge listesindeki sonuçlar göz önünde bulundurularak birimin stratejik amaç, hedef ve performans göstergeleri hedef ve gerçekleşme/başarı oranları değerlendirilecek, çalışma yapılmayan veya sapma yaşanan amaç, hedef ve göstergelerle ilgili bilgi verilecektir.

IV- KURUMSAL KABİLİYET ve KAPASİTENİN DEĞERLENDİRİLMESİ

A. Üstünlükler

Üst Yönetim,

Fiziksel İmkanlar,

Bilgisayar, Projeksiyon, Mikrofon Sistemi v.b. teknik altyapının oluşu,

Klima.

B. Zayıflıklar

Kontenjan,

Fiziki Yetersizlikler

Öğrenci Sosyalleşmesi,

Öğrencinin Çalışma Alanı,

Yetersiz Öğretim Üyesi Odası

C. Değerlendirme

V- ÖNERİ VE TEDBİRLER

Diş Hekimliği fakültesinde görev yapan akademik kadronun güçlendirilmesi ve idari kadroların temini, fiziksel mekân ve alt yapı eksikliklerinin giderilmesinin eğitim ve öğretim kalitesini arttıracığı düşünülmektedir.

